6/2015

ZDARMA

ČASOPIS PRO OBYVATELE KRAJE JIHOVÝCHODNĚ ZA PRAHOU

ZÁPRAŽÍ

www.zaprazi.eu

Zprávy z obcí (str. 5)

Světice - MC Lodička uspořádalo další ročník oblíbené akce Vítaní ptačího zpěvu. Odchycenou pěnici, kterou čeká kroužkování, vyfotila Jana Dočkalová.

ZÁPRAŽÍ originální produkt

Senohrabský triatlon startuje 28. června

Černokostelecký Paďour startuje 13. června od 14 hodin

Kostelec n. Č. l. - Černokostelecký Paďour je vyjížďka malých motocyklů do 50 ccm, vyrobených do roku 1989 v Československu. Jde o setkání nadšenců a fandů starých „fichtlů“. Startuje se od 14 hod. od Černokosteleckého pivováru.

Jak vznikl Paďour?

V roce 1998 se u piva dva kamarádi nepohodli o tom, čí že to moped je vlastně rychlejší. Odřich Eder a Vlasta Lískovec tehdy v restauraci U Hálů v Kostelci nad Černými lesy uzavřeli sázku a na předem stanoveném okruhu poměřili síly svých strojů. Kdo tenkrát zvítězil není důležité. Byl to de facto nultý ročník později vzniknuvší tradice, která trvá dodnes.

Šetříme Váš ČAS, PENÍZE I NERVY

Krytiny Podlahové

Zdravíme čtenáře Zápraží a zveme Vás na návštěvu jednoho z největších interiérových studií v regionu, se zaměřením na podlahy a interiérové dveře.

Pro Vás, kteří hledají slevy 60 a více procent máme radostnou zprávu. Můžete obrátit na další stránku a neztrácet tak čas čtením následujících řádků. Tento způsob získávání zákazníků opravdu není ten, který bychom u nás v Říčanech, kdy uplatňovali. Světe div se, přesto existujeme.

Co nabízíme Vám, kteří i nadále čtete naši inzerci? Jednoduše a bez nějakého balamutění, kterého je kolem nás opravdu hodně Vám nabízíme kompletní servis od vyrovnání podkladu až po předání dokončené nové podlahy, připravené k plnému užívání. S potěšením musím konstatovat, jak nás opravdu velice těší, že nás navštěvuje stále více zákazníků, které zajímá nejen cena, ale i skutečná hodnota materiálů, které si u nás kupují.

Co jsme pro Vás připravili nového?

- Kromě osvědčených vinylových podlah německého výrobce Objectflor, které umíme opravdu dobře a instalujeme je nejen do vašich domovů, ale i do restaurací a jiných hodně namáhaných prostor, jsou tu i francouzské podlahoviny Gerflor.
- Velice si ceníme zájmu dalšího německého výrobce, kterým je firma PARADOR, která Vám prostřednictvím našeho studia nabízí také na přímo podlahy vinylové, laminátové a dřevěné.
- Rovněž firma BARLINEK je naším silným partnerem, který v našem studiu prezentuje nejen svou velice kvalitní standardní kolekci dřevěných podlah, ale i kolekci luxusních podlah SENSES.
- Z televize znáte jistě podlahy Quick Step. Oděru odolné vinylové, voděodolné plovoucí a rustikální dřevěné podlahy.
- Materiálů, které pro Vás pečlivě vybíráme a instalujeme, je poměrně mnoho v naší nabídce a bylo by to na dlouhé psaní. Proto závěrem je několik rad – věřte, nevěřte dobře míněných.

Volejte nám, přijďte se poradit a hlavně komunikujte! Ještě poměrně hodně zákazníků přijde, vyslechne si několik informací a potom „dobře“ nakoupí třeba na internetu. I těmto zákazníkům však pomáháme řešit vzniklé problémy. Jsme „kamenná“ prodejna s dlouhou praxí v oboru, kde bereme záruky vážně a kam se zákazníci vracejí. Materiály u nás nabízené pocházejí většinou přímo od výrobců, tedy bez zatížení ceny tuzemskými velkoobchody.

Vzorkovou prodejnu společnosti PK podlahy najdete na Černokostelecká 1623/14, Říčany (ve výškové budově bývalého Interiéru vedle Billy), otevřeno Po-Pá 9.30 - 18.00 hod. (po dohodě dle vaší potřeby), tel.: 604 941 123, 775 870 780, e-mail: pk-podlahy@seznam.cz, www.pk-podlahy.cz.

Autocentrum Roškota-Janoušek s.r.o.

Křenice 101 | 250 84 İ tel. 323 605 313-6 | www.fiat-krenice.cz

Úvodník

Milí čtenáři!

Červnové Zápraží je opět „odshora dolů“ naplněné zajímavými informace a pozvánkami na nejrůznější akce. Zavítat můžete například do Kolovrat, kde 13. června „vypluje“ na hladinu místního rybníka parník, nebo 20. června do Zvánovic – Okrašlovací spolek Zvánovice pro děti připravil dětský den plný soutěží a zábavy. V Senohrabech se bude v červnu hodně sportovat – fotbalisté uspořádali turnaj a 28. června odstartuje triatlon pro děti a mládež. V loňském roce se prvním ročníku Senohrabského triatlonu zúčastnilo 84 dětí, v kategoriích 8, 11, 12-13, 14-15 let. Po skončení hlavního závodu se uskutečnil mini duatlon pro nejmenší děti. (běh + kolo). Stejný program je připraven i letos.

Za pozornost stojí i Kostelecký hudební den 20. června, na kterém vystoupí kapely Houpací kůň, Dáwej bacha, Emma band a mnoho dalších. Výtěžek poputuje na podporu místní mateřské školky. Přijďte se pobavit a přispět na dobrou věc. To ostatně můžete i na Dobrobazaru v Čestlicích (více čtěte na straně 4).

Děkujeme za přízeň a užijte si červen

Helena Vlnařová, šéfredaktorka

tiráž

ZÁPRAŽÍ,
časopis pro obyvatele kraje jihovýchodně za Prahou
Číslo 6/2015, vychází 1. 6. 2015
Vydavatel: ZÁPRAŽÍ s.r.o.,
Jevany ev. č. 94, 28166 Jevany,
IČ: 24220990
Elektronický výtisk a web stránky: www.zaprazi.eu
KONTAKTY: Šéfredaktorka: Helena Vlnařová,
e-mail: redakce@zaprazi.eu, mobilní telefon: 774 780 140
Marketingový manažer: Hynek Kašpar,
e-mail: inzerce@zaprazi.eu, mobilní telefon: 774 780 038
Manažer inzerce: Kamila Kašparová,
e-mail: manager@zaprazi.eu, mobilní tel.: 601 344 588
Jednatel a ekonom: Petr Novák,
e-mail: jednatel@zaprazi.eu, mobilní telefon 774 416 260
Grafická úprava: Studio DATOV
Foto titulní strana: Daniel Horád

Studenti z Open Gate čtou seniorům

Babice - Studenti z gymnázia a základní školy OPEN GATE v Babicích se účastní celé řady veřejně prospěšných činností a mimoškolních aktivit. Tato komunitní činnost má svá pravidla a je bedlivě sledována. „Cílem je vychovat nejen nadané a chytré mladé lidi, ale také u nich rozvinout empatii, soucit a odpovědnost vůči společnosti,“ říká koordinátorka komunitní činnosti Jana Errington.

Studenti mimo jiné jezdí předčítat a povídat si se seniory z Domu s pečovatelskou službou v Mukařově. Jednou ze studentek je i Karolína Endrlová, která nám napsala, proč jsou takové akce potřebné.

V letošním roce každé dva týdny navštěvujeme domov seniorů v Mukařově. Rády bychom Vám sdělily, proč jsme se rozhodly konat dobrovolnou činnost, která se týká zejména četby lidem vysokého věku. Akce se účastníme pravidelně čtyři dívky (já Karolína Endrlová, Lucie Míšková, Debora Poštulková a Mariana Scholzová).

Po příjezdu na místo se rozdělíme do dvou skupinek, přičemž každá má na starosti jeden pokoj většinou o dvou obyvatelích. Nicméně občas chodíme číst i větším skupinkám. Jednoho dne jsme například četly na venkovní zahrádce před jezírkem s rybičkami, kde nás v tomto malebném prostředí vyslechlo mnoho posluchačů. V průběhu celého roku jsme seniorům četly zejména povídky od Karla Čapka. Výhodou je skutečnost, že stihneme v daném dni vždy přečíst celý ucelený příběh a navíc jde o klasiku, která nikoho neurazí. Nedávno jsem ale i zkusila číst fyzikální bajky nazvané Straka v říši entropie a byla jsem překvapená kladnou reakcí na tuto knihu, která je z úplně z jiného žánru. Vždy ale nezůstane jen u četby, častokrát si se seniory i povídáme například o rodině, přírodě či oni nám vypráví svůj životní příběh. Dozvíme se tak spoustu zajímavých informací o životě v jiné době, která se liší od té současné. V případě povídky z výše jmenované knihy Straka v říši entropie se rozproudila pestrá debata o pointě povídky a jejím výstižném vyjádření situace v dnešní době.

Proč tuto dobrovolnou činnost děláme? Já osobně jezdím do domova v Mukařově z přesvědčení, že je důležité pomáhat starým lidem. Někteří bohužel nemají možnost, aby je jejich příbuzní pravidelně navštěvovali, a mohou se cítit sami. Vždy po čtení či povídání jsem velice ráda, když vidím, že si necelou hodinku s námi užili a těší se, až příště přijedeme znovu.

Férová snídaně v Mirošovicích

Mirošovice - Férová snídaně nezačala nikterak vlídně. Budík zvoní brzy, všude mokro. Mažu čerstvé máslo na domácí chléb, nalévám mléko od farmáře do konvice a vařím vodu na fair trade čaj a kávu. Doufám, že nebudu jediný nadšenec – nejsem. Sešlo se nás, i přes prvotní nepřízeň počasí, přes třicet. Příjemné dopoledne protkané vůní kakaa, kávy, jasmínového čaje, čerstvého chleba, pažitky a dalších férových surovin naplnilo všechny účastníky pocitem z dobré věci i spoustou dobrot. Společně s vámi jsme získali prostředky na školní potřeby pro 21 dětí z rozvojových zemí. Děkujeme vám za přízeň a těšíme se na další setkání, třeba na dětském dni. *Vaše MC Čolek*

inzerce

DOMANSKÝ.cz PEUGEOT CITROËN

Rozšířili jsme pro vás servis v Praze 9 o značku CITROËN

VELKÁ SERVISNÍ AKCE - výměna oleje 1990 Kč

DÁLE NABÍZÍME:

- klempírna a lakovna pro všechny značky vozů
- až 50 000 kusů orginálních náhradních dílů ihned k odběru
- velkoobchodní ceny náhradních dílů pro neznačkové servisy
- přehledný e-shop s autodoplňky Peugeot a Citroën

DOMANSKÝ s.r.o.
Českobrodská 566
Praha 9, Kyje
tel.: 607 607 607

www.domansky.cz

DOMANSKÝ.cz
Uplatněte tento
KUPÓN
v našem servisu a získejte
DEZINFEKCI KLIMATIZACE
jen za
150 Kč
Kupón lze uplatnit pouze v našem servisu Českobrodská 566, Praha 9 - Kyje
Platnost kupónu platí do 15.7. 2015

Co se nám dařilo a jak dál?

Když jsme v roce 2009 začínali budovat naši mateřskou školu, netušili jsme, že již za 5 let budeme řešit otevření 2. stupně základní školy.

Náš projekt roste rychlým tempem a tak v příštím školním roce do něj bude zapojeno bezmála 100 rodin. Rodiče jsou první v našem projektu. Jsme jim vděčni za veškerou podporu během celého školního roku. Díky nim neustále vzkvétá školková zahrada a někteří z nich se navíc nabídly, že nám pomohou při opravě interiérů školky. Z jejich podnětů neustále čerpáme inspiraci pro naše zlepšení. Velkou předností našeho vzdělávacího konceptu je utváření charakteru dětí v návaznosti na rodinné prostředí. Cílem našeho snažení jsou nejen vzdělané děti, ale především svobodné a odpovědné osobnosti. Od příštího školního roku chceme ještě zintenzivnit předškolní přípravu, která probíhá po celou školkovou docházku, již od 3 let. Nejvíce jsou samozřejmě připravováni předškoláci, kteří se denně věnují svým úkolům v pracovních sešitech. Jejich budoucí paní učitelka je přichází navštívit již během školkové docházky. Navazující škola má rozšířenou výuku angličtiny a také ve školce se angličtině věnujeme velice intenzivně. V letošním školním roce jsme opět úspěšně zorganizovali kurz plavání, který dobře doplňuje kvalitní psychomotorický program. Pro příští školní rok nám ve školce zbývá pár posledních míst a doufáme, že i ty zaplníme dětmi rodičů, kteří pochopí a budou mít rádi náš projekt.

Více na www.msratolest.cz a www.zsparentes.cz

Dobrobazar podpoří Cestu domů a Hospic knížete Václava

Čestlice - Už podesáté se v rozlehlé farní zahradě v Čestlicích, vedle kostela sv. Prokopa, koná Dobrobazar. Z malého dobročinného bazaru se stala akce, na které nákupem přispějete na dobrou věc, ale také zde strávíte příjemný den. Stalo se tradicí, že v průběhu Dobrobazaru vystoupí hned několik hudebních uskupení – letos to budou mj. Sax & Rhythm a Pepek a Námořník. Pro děti je připraven dětský koutek se soutěžemi, pro dospělé dražba, pro všechny stánky s občerstvením.

Dobrobazar vznikl v roce 2006 z iniciativy několika farníků čestlické farnosti a jejich přátel a původně se orientoval na pomoc obyvatelům domovů pro seniory v různých částech republiky. Cílová skupina se později proměnila. Hlavní organizátorka Kateřina Pisková říká: „Spolupracujeme s organizacemi, které lidem na sklonku života umožňují zůstat v jejich přirozeném prostředí, tedy doma.“ Dobrobazar tak nyní podporuje organizace, které pomáhají rodinám pečujícím jak o seniory, tak o nevyléčitelně nemocné všech věkových kategorií.

Letos můžete podpořit Cestu domů a Hospic knížete Václava. Za Cestou domů, která má klienty na území hlavního města, poputuje část výtěžku Dobrobazaru už pošesté. Tato organizace se snaží přispívat ke společenským a legislativním změnám, které umožní zlepšení péče o umírající lidi v naší zemi. Cílem Hospice knížete Václava je v budoucnu poskytovat komplexní domácí péči v západní části Středočeského kraje. V této době poskytuje péči na Kladensku, Berounsku, Rakovnicku, Mělnicku, Kolínsku a v okresech Praha-východ a Praha-západ.

Pohádky, fotbal a triatlon

Senohraby - V neděli 14. června od 9.30 – 14.30 na Vávrově palouku pořádáme tradiční den pro děti s názvem „Senohrabské pohádkování“. Letos se uskuteční již 11. ročník této akce. Děti procházejí lesem s pohádkovými bytostmi a pomáhají plněním úkolů zachránit „Senohrabské království“. Za tuto pomoc jsou odměněny dárky, které si mohou vybrat v jarmarku. Více informací a on-line rezervace na www.senohraby-deni.cz.

■ Fotbalový oddíl pořádá 20. června na fotbalovém hřišti v Senohrabech od 9-16 hodin již 13. ročník turnaje přípravek, při kterém se loučíme s právě skončenou sezonou a mladí fotbalisté si k nám přijedou zahrát - někteří pro radost, někdo s ambicemi na vítězství. Děti od nás odjíždějí s plnými bříšky řízků, ovoce, spoustou pěkných cen a sportovních zážitků. Info na www.fotbalsenohraby.eu

■ Po roce opět pořádá TJ Sokol Senohraby ve spolupráci a za podpory EA Hotelového resortu S.E.N. v krásném prostředí triatlon pro děti. Úseky jsou připraveny tak, aby je zvládli i začátečníci. Plavání probíhá v bazénu EA Hotelového resortu SEN, cyklistická část na přilehlých cestách a louce pod Ježovem a běžecká trasa je vedena překrásnou zahradou zámeckého resortu. Přihlášky na triatlon na sokolsenohraby.sweb.cz a www.sose.cz

Za všechny kamarády – pořadatele vás zvou Alena Skořepová a Petr Štolba

Mezinárodní šampionát Taekwon-Do Best of the Best 2015

Říčany – Město bylo opět hostitelem již 12. ročníku Mezinárodního šampionátu Best of the Best 2015. Dvěstěčtyři bojovníků z 8 zemí se setkalo v centru Na Fialce, aby se zde utkalo v 84 kategoriích žáků, juniorů a seniorů ve všech disciplínách soutěžního Taekwon-Do. Soutěž pořádala Škola Taekwon-Do Kwang Gae ve spolupráci s Českou federací Taekwon-Do. Mezi nejúspěšnější české závodníky patřili Lukáš Zajíček, který se stal šampiónem Best of the Best 2015 v sestavách, Jan Gavura, jenž znovu potvrdil svojí připravenost a v kategorii silového přerážení vybojoval zlato. V kategorii týmových sestav opět zvítězil tým Strančice.

Do sítě se chytil **budníček, králíček a pěnice**

Světice – MC Lodička, které sídlí ve Všechromech v podkroví hasičské zbrojnice, uspořádalo další ročník úspěšné akce Vítání ptačího zpěvu ve Světicích. Odborného výkladu se opět ujali Petr Klvaňa (Kroužkovací stanice Národního muzea Praha) a Alena Klvaňová (Česká společnost ornitologická). Děti i dospěláci se zájmem poslouchali povídání o životě místních ptáčků, zaposlouchali se do jejich zpěvu a naučili se poznávat nejběžnější druhy podle hlasu. Nechyběla ani ukázka odchytu ptáků do ornitologické sítě. Všichni si tak mohli zblízka prohlédnout odchyceného budníčka menšího, králíčka obecného nebo pěnici černohlavou. Ptáčkové byli poté vypuštěni zpět do přírody. Na závěr byla připravena naučná stezka lesem, odměny pro všechny bystré děti a nechybělo opékání buřtíků.

Česká společnost ornitologická je dobrovolné zájmové sdružení profesionálů, amatérů a milovníků přírody, zabývajících se výzkumem a ochranou ptáků. Jednou z akcí, které ČSO každým rokem pořádá, je vyhlášení Ptáka roku. Tato akce má upozornit na ohrožené druhy. Letos byla zvolena potápka černokrká. Proč právě tento pták jsme se zeptali Aleny Klvaňové z ČSO.

„Druh musí splňovat několik podmínek – měl by být známý a v ideálním případě i oblíbený, měl by být ve svízelné situaci, na kterou je potřeba upozornit, a současně by se na pomoci danému druhu měla mít možnost podílet i veřejnost. Potápku černokrkou sice asi každý nezná, ale je výborným příkladem druhu, který upozorňuje na širší problém. Symbolizuje neradostný stav většiny našich rybníků a současně naději, že se jej podaří změnit. Potápek černokrkých, dříve nejpočetnějšího druhu potápek, u nás hnízdí jen 50 párů.

Jaké další druhy patří k ohroženým?

„Ohrožené jsou především druhy zemědělské krajiny, jejichž stavy klesly od 80. let 20. století zhruba na polovinu. Jde např. o čejku chocholatou, hrdličku divokou či chocholouše obecného, ale i skřivany polní nebo strnady obecné. Problémy mají také mokřadní druhy ptáků, v ČR třeba zanikla většina hnízdních kolonií racka chechtavého, ztížené podmínky pro hnízdění má většina druhů

kachen a bahňáků. Dnes se už ale za hodné ochrany nepovažují jen ty druhy, kterých je málo – příčinou jejich nízké početnosti může být skutečnost, že u nás mají hranici svého rozšíření, nebo že prostředí v naší zemi větší populaci daného druhu prostě neuživí. Poznáváme, že je potřeba věnovat pozornost i běžným druhům, které zastávají důležité role v ekosystému, a bez nichž by mohlo dojít k jeho vážnému narušení.“

Co ptákům nejvíce škodí?

Je dnoznačně člověk. Největším problémem většiny druhů je ztráta přirozeného prostředí a jeho znečištění. U zmíněných polních ptáků je to ztráta heterogenity krajiny a intenzifikace zemědělství. Co ale možná překvapí je fakt, že hned o druhé místo mezi příčinami mortality běžných druhů se dělí predace nepůvodními druhy, které v Evropě a Americe reprezentují domácí kočky, a nárazy ptáků do skleněných ploch – ať už jsou to okna rodinných domů, prosklené stěny administrativních budov, či dlouhé skleněné protihlukové stěny. Problémem je také ilegální trávení dravců jedem karbofuranem.

Co můžeme dělat pro jejich ochranu?

Začít by měl každý sám u sebe a vězte, že můžete změnit hodně. Třeba přizpůsobením vaší zahrady potřebám ptáků – vysázením keřů, umístěním pítka v létě či krmítka v zimě, zakrytím nádrží s vodou, aby se v nich ptáci a další živočichové netopili, opatřením oken záclonami, případně samolepkami, upozorňujícími ptáky na překážku. A co nalepit je i na místní prosklenou zastávku autobusu? Pokud vám nejsou ptáci lhostejní, můžete se stát členy České společnosti ornitologické, na jejíchž stránkách www.birdlife.cz naleznete i spoustu dalších tipů, jak ptákům pomoci. Velmi aktuální je např. výzva Evropské komisi, aby neoslabovala prokazatelně fungující legislativu v ochraně evropské přírody (směrnice o ptácích a stanovištích), kterou můžete podpořit svým podpisem.

S Rozmarýnkou celé léto

Ondřejov - Montessori školička Rozmarýnka pro vás připravila týdenní programy na prázdniny. Zúčastnit se mohou i děti z jiných mateřských škol.

Každý týden děti čeká 5 dní plných zábavy, písniček, hraní. Pokud to počasí dovolí, budeme se snažit trávit co nejvíce času v přírodě, v lese, jeden den v týdnu nás čeká celodenní výlet. Děti si z každého týdne odvezou spoustu zážitků, zajímavých informací a výtvorů. Program budeme přizpůsobovat aktuálnímu počasí a věkovému složení dětí.

Prázdniny jsou tu - 29. 6. - 3. 7.
Hurá do cirkusu - 6. 7. - 10. 6.
Indiánská stezka – 13. 7. - 17. 7.
Archeologická výprava – 20. 7. - 24. 7.
Cestou za vodníky - 27.7. – 31.7.
Po stopách pokladu - 3. 8.- 7. 8.
Pirátská plavba - 10. 8. - 14. 8.
Co najdeme v trávě - 17. 8. - 21. 8.
Výlet do vesmíru - 24. 8.- 28. 8.

Na www.skolicka-rozmarynka.cz se dozvíte bližší informace a také zde najdete přihlášku na prázdninový program. Termín přihlášení je do 20. června a kapacita školky je omezena na 15 dětí. Cena za jeden týden je 1 150 Kč a sourozenci budou mít cenu 1 000 Kč za týden. Při objednání více týdnů další sleva 100 Kč na týden. Strava na týden je 375 Kč.

Využijte zaváděcí zvýhodněné ceny

Od září plánujeme nové ceny, kdo má zájem využít nynější zaváděcí zvýhodněné ceny, má ještě příležitost závazně se zapsat do konce července. Pak budou již platit nové ceny.

WiFi a večeře domů

V klubu Pohoda je nově skluzavka a relaxační bazének s kuličkami pro děti. Také zde plánujeme otevřít internetovou kavárnu, kde bude možné využít WiFi připojení a navíc si zde můžete objednat oběd či večeři domů.

Na výstavbu nové školky se podařilo získat tři dotace

Doubravčicím se podařilo získat hned několik dotací na výstavbu nové mateřské školy. Po dokončení bude mít školka celkovou kapacitu 75 dětí, zatím byla zkolaudována část pro 45 dětí.

„Školku stavíme na etapy od roku 2011, kdy jsme získali první dotaci ze Středočeského kraje ve výši 3,5 miliónu Kč," říká starosta Doubravčic Jaroslav Prkno. „Postavili jsme hrubou stavbu a následně jsme díky druhé dotaci z kraje ve výši 4 miliónů mohli objekt dokončit. Třetí etapa byla financována z obecního rozpočtu. Školku jsme vybavili a především jsme vybudovali moderní kuchyň. Poslední čtvrtá etapa je financována z ROP Střední Čechy. Získali jsme 3,8 miliónu a mohli zrealizovat další pavilón pro dvacet dětí. Nyní čekáme, jak dopadne další žádost, kterou jsme podávali na MŠMT na dostavbu školky, vybudování zahrady a vybavení dalšími herními prvky. Celkově školka stála již cca 18 miliónů. Je to dáno i tím, že vše musí být certifikováno, opatřeno atestem. Nemůžeme požádat místního truhláře, aby vyrobil za dobrou cenu nábytek, protože nemá certifikaci. Nemůžeme použít ani obyčejný písek na pískoviště – jezdíme do Hradce pro písek s atestem, ale pokud se mě zeptáte, zda je někde vidět rozdíl, tak není. Jen v ceně. Ale nechci si stěžovat, podařilo se nám vybudovat krásnou školku se skvělou ředitelkou a paními učitelkami. Úžasná je i místní paní kuchařka," dodává starosta.

Kdy budete navyšovat kapacitu školky? Využijete ji?
Vzhledem k tomu, že se v Doubravčicích stále staví a předpokládáme nárůst během pěti let o tři sta obyvatel, tak plnou kapacitu školky 75 dětí určitě využijeme. Také se nebráním spolupráci s okolními obcemi. Již teď k nám jezdí děti i odjinud, ale samozřejmě děti s trvalým bydlištěm v Doubravčicích mají přednost. Přijetí dítěte podléhá předem daným kritériím, aby vše bylo spravedlivé a transparentní.

Kam děti z Doubravčic dojíždějí do školy?
Jelikož nemáme školu, děti jezdí do školy do Mukařova, do Říčan, do Babic, Českého Brodu, Úval, Kostelce n.Č.l., , nebo i do Škvorce. Snažíme se našim obyvatelům situaci usnadnit a každé ráno vypravujeme speciální školní autobus pro děti směr Mukařov, kam je špatný spoj. Celkem tuto dopravu využívá na 25 dětí, které odvážíme nejen do Mukařova, ale také do Babic a Říčan.

Zmínil jste, že v Doubravčicích mnoho nových domů vyrostlo a výstavba ještě zdaleka nekončí. Daří se vám regulovat novou výstavbu?
V územním plánu máme schváleny určité regulativy – například velikosti pozemků musí být nad 800 m^2, nesmí být ploché a plechové střechy, maximální zastavěnost pozemku 33% a žádné bytové domy! Maximálně dvojdomek, ale i v tomto případě platí omezení, že pozemek nesmí mít méně než 800 m2, takže se nesmí rozdělit a to už je pro případné budoucí majitele nevýhodné.

Uvědomujeme si, že v Doubravčicích probíhá a ještě bude probíhat stavební boom a musíme hlídat křehkou rovnováhu mezi majiteli stavebních pozemků, kteří výstavbu prosazují a stávajícími obyvateli, kteří chtějí mít klid a dalšího nárůstu obyvatel se obávají. V každém případě to pro mě jako pro starostu nejsou příjemná a populární jednání, ale beru to jako svoji povinnost povolit jen tu výstavbu, kde je zaručeno, že pozemky budou řádně zasíťované, komunikace zkolaudované a samozřejmě nebude chybět ani veřejné osvětlení.

Velkopopovický Kozel Černý „obhájil" regionální značku Zápraží

Velké Popovice - Černé pivo bylo vždy důležitou součástí sortimentu velkopopovického pivovaru a podle historických pramenů doprovázelo již jeho vznik. Velkopopovický Kozel Černý je vyroben podle originální receptury z unikátní směsi speciálních tmavých sladů. Na výrobu se používá také speciální kvasničná kultura a směs jemných aromatických chmelů mu dodává decentní hořkost. Unikátnost tohoto piva potvrzuje i „obhájení" práva pyšnit se regionální značkou „Zápraží originální produkt". Toto označení uděluje Asociace regionálních značek výrobkům, které jsou výjimečné svou vazbou na region, na jeho charakter, tradice, kulturu či historii.

Zajímal by Vás příběh výroby piva Velkopopovický Kozel?
Klasické prohlídky pivovaru probíhají až do září každý den a začínají ve 13:00 a 15:00. Skupiny 10 a více osob si mohou objednat prohlídku kdykoliv během otevírací doby.

Nebo si v pivovaru objednejte Kozlovu školu čepování piva. Tento zážitkový program zahrnuje prohlídku pivovaru Velké Popovice s ochutnávkou nefiltrovaného piva v ležác¬kých sklepech a školu čepování vedenou pivovarským odborníkem. Ten vám vysvětlí, jak se pozná kvalita piva a jak o něj správně pečovat. Těšit se můžete na ochutnávku dvou druhů piva Velkopopovický Kozel. Pod odborným dohledem si budete moci sami vyzkoušet, jak se pivo správně čepuje, a když vám to půjde, získáte Kozlův výuční list.

K programu je možné si doobjednat posezení ve Vel¬kopopovické Kozlovně. Během tří hodin si budete pochutnávat na tankovém pivu Vel¬kopopovický Kozel 11 a pečených masech (kuřecí křidélka, vepřová žebra a kolena). Více o prohlídkách a zážitkových programech najdete na www.pivovar.kozel.cz

Na pivovarském nádvoří se tyčí největší dřevěný kozel na světě. Tento „Trojský Kozel" je vysoký 7,1 metrů, dlouhý 7,4 metrů a váží pět tun. Trup je dutý a skládá se z 67 dílů. Kovová konstrukce má 45 dílů a na její výrobu se použilo přes tři tuny železa.

Jako upomínku na návštěvu pivovaru si můžete pořídit zajímavý originální pivní dárek v Kozlím obchodě přímo v Návštěvnickém centru. Nápadité pivní suvenýry si můžete objednat i z pohodlí domova v e-shopu na adrese www.eshop.kozel.cz.

Česko-německé hudební setkání „Hudba nemá hranice"

Říčany - V září 2014 navázala ZUŠ Říčany spolupráci s hudební školou v partnerském městě Borkenu. Muzikanti z „Dechové sedmičky" pod vedením kapelníka Jiřího Odcházela, dostali pozvání zúčastnit se hudebního festivalu v Borkenu. Vystoupili zde na několika koncertech a byli zde skvěle přijati nejen publikem, ale i zdejšími rodinami.

Z této návštěvy vznikl nápad vzájemné spolupráce, která se začíná pomalu realizovat. V červnu navštíví ZUŠ v Říčanech zase děti a pedagogy z borkenské hudební školy. Pro všechny jsme připravili bohatý program a doufáme, že se všem z Borkenu bude v našem regionu líbit. Děti budou ubytovány v rodinách a určitě zde bude čas alespoň částečně poznat náš životní styl. Je toho hodně, co bychom chtěli ukázat, ale ve dvou dnech se nedá stihnout vše. Doufáme, že spolupráce bude pokračovat i nadále a že to nebude poslední návštěva borkenských muzikantů v Říčanech.

Na co se můžete těšit? Každopádně nás čekají dva společné koncerty. Jeden se uskuteční v úterý 23. 6. od 19.00 hodin v kostele sv.Petra a Pavla v Říčanech, kde proběhne KONCERT STARÉ HUDBY, na němž vystoupí Komorní orchestr ZUŠ Říčany s dirigentem Josefem Brázdou a soubor historických nástrojů SALTARELLO, jehož umělecká vedoucí je Claudia Senft z Musikschule Borken.

KONCERT POPULÁRNÍCH MELODIÍ se uskuteční ve středu 24. 6. od 19.00 hodin v KC Labuť v Říčanech. V první části koncertu vystoupí Jugendsinfonieorchester Musikschule Borken pod vedením dirigenta Benno Rickerta a v druhé části koncertu zahrají klasické, muzikálové i filmové skladby žáci ZUŠ Říčany a Musikschule Borken ve společném velkém symfonickém orchestru pod taktovkou dirigenta Jiřího Odcházela.

Projekt „HUDBA NEMÁ HRANICE" je realizován ve spolupráci s Koordinačním centrem česko-německých výměn mládeže Tandem za podpory MŠMT, pod patronací místostarostky Města Říčany Hany Špačkové a finančně podpořen Městem Říčany.

Mgr. Iveta Sinkulová,
ředitelka ZUŠ Říčany

Kolovratský parník vypluje už pojedenácté

Kolovraty - V sobotu 13. června v podvečer se nad hladinou kolovratského rybníka opět ponese zvuk jazzových a rockových kapel. Netradiční setkání příznivců kvalitní hudby, dobrého jídla i pití s názvem Kolovratský parník si návštěvníci vychutnají už pojedenácté. „Kolovratský parník vyplul před léty na popud tehdejšího starosty Marka Ovečky, který akci pojal jako netradiční setkání obyvatel Kolovrat se zástupci vedení obce," informovala nás paní Oujezdská z Infocentra Kolovraty. K hlavním tahounům hudební části patří po celá léta existence této oblíbené akce pod širým nebem dixielandová kapela Steamboat Stompers. Při přípravách prvního ročníku frontman kapely Jiří Kadlus žertem podotkl, že jeho muzikanti

jsou zvyklí hrát pouze na parnících. Marek Ovečka tehdy pouze opáčil: „Chcete parník? Máte ho mít!" A od té doby si tuto oblíbenou akci nikdo nedokáže bez dřevěné makety představit.

21. 6. 2015 – Kostelec nad Černými lesy
Salon kotlů, Kutnohorská 678.
Od 9.00 do 13.00 hod. zveme všechny zájemce o moderní vytápění biomasou na Den otevřených dveří v luxusní kotelně na pelety a dřevo a prohlídku Salonu kotlů Guntamatic. Další informace na www.SalonKotlu.cz

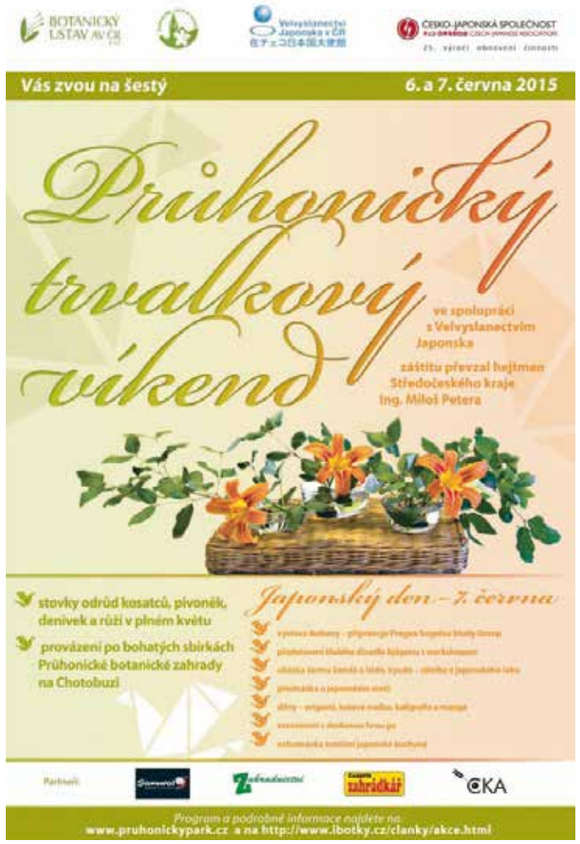

NOVÁ LETNÍ KOLEKCE MIABELLA

Máte na stole pozvánku na svatbu, nebo oslavu a nevíte co na sebe? Nechte vyniknout svůj půvab a smyslnost v nové kolekci retro šatů od návrhářky Lenky Izsák.

Letní kolekce je ušitá z bavlny a viskózy, takže se budete v šatech cítit příjemně a pohodlně. V nabídce MiaBella najdete taky krásné svatební retro šaty. Vybrat si můžete z konfekčních velikostí 36-42 a nebo si můžete šaty nechat ušít na zakázku. Přijďte si šaty vyzkoušet do showroomu MiaBella ve Svojeticích a Lenka Izsák vám ráda osobně poradí, který střih šatů vám bude nejvíc slušet.

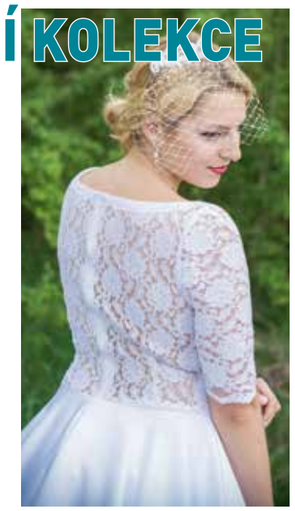

Adresa: MiaBella, Na Skále 217
251 62 Svojetice, tel.: 724 162 383
www.miabella.cz

Takovou domácí zmrzlinu nenajdete široko daleko

Každý den pro vás připravujeme čerstvou zmrzlinu z jakostního jogurtu Hollandia v kombinaci s ovocnou zmrzlinou z pyré z burgundského černého rybízu od francouzské firmy Ravifruit. Na této receptuře si zakládáme! Našim zákazníkům nabízíme to nejlepší, co v okolí nikde nenajdou. Zmrzlina je samozřejmě přirozeně bezlepková.

Fíkový dort připravujeme nově bezlepkově. Používáme výhradně kvalitní čokoládu a směs koření do korpusu. Krém mícháme z karamelové čokolády, smetany a báječných karamelizovaných fíků.

Těší se na vás Michaela Jandová, Cukrárna Srbín, Šípková 279, Mukařov, tel.: 722 903 669, Facebook.
OTEVŘENO KAŽDÝ DEN OD 9 DO 18 HOD.!

TANDEM JORA KLASIK

Imitace masivního dřeva, kvalitní laťové rošty, velký úložný prostor od 10 989,- za SET postel + pevné rošty + úložné prostory

-45 %

Prodejna má otevřeno přes týden do 18 a v soboru do 13 hod.

Nábytek Praktik – Říčany
Černokostelecká 555/15
tel.: 323 602 684
email: nabytek@nabytekpraktik.cz

HOTEL ZÁMEK BERCHTOLD
Kunice-Vidovice
... zámek pro každého

Milé děti, zveme Vás i Vaše rodiče na zámek Berchtold!

NOVINKY
Nově opravený rybník ve Žlábkách pro rekreační koupání
Dopravní hřiště s půjčovnou koloběžek a golfových vozíků
Nová fotbal-golfová akademie

SPORTCENTRUM NA ZÁMEČKU NABÍZÍ
Tenisovou školu pro dospělé i děti
Výhodná tenisová permanentka - 10 hod za 700 Kč

Od září pravidelné kurzy JUDA – Kyklop Kamenice
Připravujeme pravidelné lekce pro děti od září 2015

Hodiny skateboardingu

SPORTOVNÍ KEMP
termíny: 20. - 24. 7. I 27. - 31. 7. I 3. - 7. 8. I 10. - 14. 8.
cena 3.300,- Kč / 5 dní / dítě
2.800,- Kč / 5 dní / dítě (pro členy tenisové školy)
Aktivity: Tenis, golf, výlety, hry, procházky, cyklovýlet, dozor, pitný režim, oběd, svačinky.

GASTRONOMICKÉ AKCE
Letní zámecké grilování každý víkend dle počasí.
Dále připravujeme Chřestové dny a Jahodový týden.

VEŘEJNÉ AKCE 2015
PRO NEJMENŠÍ A JEJICH RODIČE

12. 6. Pink Floyd Revival
13. 6. Divadlo na zámku – Oneman show TÁTA
19. 6. Koncert - ABBA CZ REVIVAL
28. 6. Divadlo na zámku – DÍVČÍ VÁLKA
4. 7. Koncert - LENKA FILIPOVÁ
18. 7. RYTÍŘI NA ZÁMKU
18. 7. Divadlo na zámku
29. 8. Vidovický havran – countryfestival
26. 9. Svatováclavské slavnosti s výstavou veteránů
31. 10. Halloween
5. 12. Zvonkový průvod a Mikulášská nadílka
20. 12. Živý Betlém - charitativní akce

zámek Berchtold přijme:
recepční/pokojskou
číšníka/servírku
na hlavní úvazek i brigádně

firemní akce - svatby - oslavy - sport centrum - dětský ráj - restaurace - wellness

HOTEL zámek BERCHTOLD, Hlavní 6, 251 63 Kunice - Vidovice
tel.: +420 313 039 741, +420 733 627 044 e-mail: hotel@zamekberchtold.cz
www.zamekberchtold.cz

Divadelní léto na Berchtoldu

12. června
Koncert revival skupiny Pink Floyd PF Acoustic začíná v 19:00. Vstupné: 150 Kč, 100 Kč pro členy Fan clubu

19. června
Koncert revival skupiny ABBA CZ se odehraje v amfiteátru před zámkem, kde zazní nejslavnější hity této popové skupiny. Cena vstupného: 270 Kč dospělí / 170 Kč dítě. Předkapela bude hrát od 20:00, ABBA CZ od 21:00.

28. června
DÍVČÍ VÁLKA je nejúspěšnější a nejhranější ze všech divadelních her v České republice. Její atraktivnost se skrývá především v lehkosti žánru, nadsázce, využitých tématech a také v hereckém obsazení. Autor F. R. Čech sám o této komedii říká: „Dívčí válku jsem psal – tak říkajíc – českému národu na míru, jde především o jemu blízký styl humoru a oblasti, kterých se dotýká (erotika, politika). Navíc jde o odpočinkový žánr, v jehož rámci přinášíme hodokvas těch nejkrásnějších žen, kterými naše zubožená vlast disponuje.“

WELLNESS HOTEL ZÁMEK BERCHTOLD

Potřebujete načerpat novou energii, zrelaxovat a pročistit organismus, abyste si mohli naplno užít léto? Pak využijte profesionální služby Wellness Hotel zámek Berchtold, který vás zve na lekce Nordic walking.

Dopřejte si Nordic walking s profesionální instruktorkou v krásné přírodě v okolí zámku Berchtold. Severská chůze je vhodná pro seniory, maminky na mateřské dovolené i pro lidi, kteří trpí nejrůznějšími zdravotními problémy. „Chůze je nejpřirozenější lidský pohyb a díky speciálním holím aktivně zapojíte až 90% všech svalů a zároveň odlehčíte nohám. Nording walking podporuje činnost oběhového a dýchacího systému, ulevuje od bolestí zad a zvyšuje dobrou náladu. Nordic walking účinně pomáhá i při snižování nadváhy,“ vysvětluje Lucie Oliveriusová. „Kouzlo tohoto sportu spočívá právě v tom, že každý může zvolit tempo a zatížení podle své kondice a případných zdravotních problémů. Jak správně a zdravě „chodit“ vás rádi naučíme. V případě zájmu o individuální nebo skupinové lekce zavolejte a dohodneme se na vhodném termínu.“

Skupinová lekce 4-10 osob (90min) 150 Kč za osobu. Individuální lekce (90min) 300 Kč. Nutná rezervace předem.

A co je nejlepší po svižné procházce na čerstvém vzduchu? „Jednoznačně doporučuji naše masáže, rašelinové zábaly, peelingy celého těla nebo relaxační koupele v hydromasážní vaně,“ říká s úsměvem paní Oliveriusová. „Nabízíme také kineziotaping, což je velmi rozšířená léčebná metoda využívaná v rehabilitaci a sportu. Pomocí správného nalepení pružných pásek na bázi bavlny dovedeme aktivovat nebo uvolňovat svaly.

Wellness Hotel zámek Berchtold nabízí Dornovu metodu
Základní a nejdůležitější význam **Dornovy metody** je navrácení kloubů a obratlů do fyziologické, tedy správné polohy. Je to jemná manuální, bezpečná terapie prováděná v dynamice svalového aparátu. Palcem, pěstí či dlaní je vyvíjen tlak na napravovanou kost či kloub.

- Lucie Oliveriusová vystudovala zdravotní školu a masážím se věnuje profesionálně již od roku 2002.
- Může se pochlubit bohatou praxí a nyní působí v týmu Lotus jako závodní fyzioterapeut ve světovém šampionátu Formula Renault 3.5 - World Series by Renault
- Velmi účinně dokáže kombinací léčivých technik odstraňovat bolesti zad, krční a bederní páteře a s tím spojené např. bolesti hlavy.

Rezervace a bližší informace: Wellness Hotelu zámek Berchtold
Lucie Oliveriusová, tel.: 608 718 635 nebo 313 039 741
www.zamekberchtold.cz/wellness.

Výstavba rodinných domů Popovičky - Praha východ

Ceny RD na klíč již od 4 600 000 Kč!

Na výběr pozemky
od 802 m² do 1394 m².

O projektu se více dozvíte na **www.furud.cz.** Rádi vás pozveme na nezávaznou schůzku, na které vám zodpovíme veškeré dotazy a nabídneme možnosti financování.

Tel.: 731 777 654, email: prodej@furud.cz, www.furud.cz

SIMPLY CLEVER

ŠKODA

Přímo k vám míří nová, nepřehlédnutelná generace modelů ŠKODA Fabia a Fabia Combi s nákladem zábavy pro vaši rodinu a nealko nápojem Kofola jako dárkem ke každé testovací jízdě. Kromě skvělých zážitků můžete vyhrát i **nový vůz ŠKODA Fabia Combi**. U nás to bude stát za to!

Těšíme se na vás:
20. 6. 2015
u hřiště v Kamenici při příležitosti Kamenických osadních her

testovacijizdyskoda.cz

Oficiální partneři projektu:
ŠKODA Finance od ŠkoFINu
kofola original

Kombinovaná spotřeba a emise CO_2 vozů Fabia: 3,4–4,8 l/100 km, 88–110 g/km

Váš autorizovaný prodejce vozů ŠKODA:

BENO Říčany, s.r.o.
Říčanská 1818
251 01 Říčany
Tel.: 323 666 129
www.benoricany.cz

Testovací jízdy Fabia 2015

Auto roku 2015 v České republice

IVECO

PROFI AUTO CZ

Autorizovaný dealer Iveco a Fiat Professional

FIAT PROFESSIONAL

PRODEJ - PRONÁJEM

Iveco Stralis CNG
330 HP
Prodejní cena od: **83 000,- Eur**
Pronájem od: **2 155,- Eur/měs.**
(cena za full service)

Iveco Daily CNG
3,0l 140 HP
Prodejní cena od: **680 000,- Kč**
Pronájem od: **470 Kč/den**

Fiat Ducato CNG
3,0l 140 HP
Pronájem od: **390 Kč/den**

Fiat Doblo CNG
1,4l 120 HP
Prodejní cena od: **322 990,-**
Pronájem od: **290,- Kč/den**

Iveco: www.profiautocz.cz tel.: 724 210 707; Fiat Professional: www.fiatricany.cz tel.: 602 242 721 Ceny bez DPH.

BYDLENÍ ÚVALY nabízí
nízkoenergetické byty v přírodě

Bydlení Úvaly ocení nejen příznivci nízkoenergetického bydlení a plné občanské vybavenosti v místě, ale i lidé, kteří chtějí bydlet blízko přírody a současně se snadno dostat do centra Prahy – vlakem za 25 minut na Masarykovo nádraží. V současné době nabízí Bydlení Úvaly 22 bytů v různých dispozicích od jednopokojového bytu s předzahrádkou po dvoupatrový mezonet se střešní terasou.

Nízkoenergetické byty s velkorysým venkovním prostorem
Zajímavostí bytů v horních patrech jsou střešní terasy z přírodních materiálů se suchomilnými rostlinami, které umožňují výhledy do okolní krajiny. Ceny bytů se v závislosti na dispozici a poloze bytu v domě, pohybují v rozmezí od 1 590 000 Kč do 4 399 000 Kč vč. DPH, jsou konečné, a zahrnují i venkovní parkovací stání. Každý byt má balkon, lodžii, terasu nebo předzahrádku. Dokončení výstavby první etapy 1A je plánováno na podzim 2016.

Úspora nákladů na bydlení
Nízkoenergetická náročnost bytů zajišťuje výraznou úsporu na provozních nákladech bytu. Již ve fázi projektu byl kladen důraz na optimalizaci spotřeby energií, jejímž výsledkem je „nízkoenergetický dům, třída B". *„Vsadili jsme na to, že naši klienti ocení kvalitní materiály a šetrný vztah k životnímu prostředí a v konečném důsledku nižší provozní náklady. Konkrétně můžeme uvést tepelná čerpadla Viessmann nebo vápenopískové zdivo VAPIS na bázi přírodních surovin zajišťujících špičkovou tepelnou a zvukovou izolaci,"* představuje výhody energeticky úsporného bydlení Zbyněk Laube, šéf developmentu Palmer Capital.

Nová městská čtvrť
Jedná se o první etapu velkého příměstského rezidenčního projektu, který společnost Palmer Capital v Úvalech startuje na 65ha pozemků. Ve finále by za Úvaly měla vzniknout plnohodnotná městská čtvrť, nikoli jako další satelit, ale živé město se vším co k tomu patří. *„V plánu je vybudovat pestrou škálu rezidenčních nemovitostí pozitivně rezonujících s přilehlou zástavbou a krajinou. Nechceme postavit další satelit. Naopak v plánu kromě bydlení máme školku, školu, objekty občanské vybavenosti, a oddechu, obchodní středisko, drobné kanceláře a další rozvojové plochy,"* uzavírá Zbyněk Laube.

BYDLENÍ ÚVALY

800 10 11 22

www.bydleniuvaly.cz

Místní akční skupina **pomáhá od roku 2007 Říčansku s dotacemi,** připravuje semináře a festivaly, **podporuje obce, spolky, školy i podnikatele ve 39 obcích v okolí** města **Říčany,** jako **obecně prospěšná** společnost. **Uděluje certifikaci** nejlepším místním **řemeslníkům a službám.**

MASka jezdí do práce na kole

Město Říčany má „like"! Letos se poprvé zapojilo do celonárodní soutěže "Do práce na kole" s cílem podpořit místní cyklodopravu a zdravý životní styl.

Tým MAS Říčansko - Pavlína, Lída a Aleš.
Autor fotky: Mirka Kučerová

Stěžujete si, že je všude moc aut a každé ráno stojíte v zácpě? My z místní akční skupiny jsme přijali výzvu Říčanské radnice a jezdíme na kole. Místo stresu nás ráno provází probuzená příroda a les. Je pravda, že občas je to cesta přes kořeny a bláto, ale stojí to za to. Zkuste i Vy oprášit svůj bicykl a dojeďte občas do práce, do školy či alespoň na vlak. Máte-li konkrétní připomínky k cyklotrasám nebo nebezpečným místům nebo chybí-li vám někde úsek pro jízdu na kole do práce nebo za službami, napište nám. Nově bude z operačního programu IROP i přes výzvy MAS Říčansko možné žádat právě na cyklotrasy sloužící běžným jízdám!

MAS NABÍDNE VÝZVY O DOTACE DO ROKU 2020

Komunitně vedený místní rozvoj v operačních programech znamená pro Říčansko peníze, které MAS pro období 2015 - 2020 získá z Evropské unie speciálně a výhradně pro naše obce.

O dotace z operačních programů Evropských strukturálních fondů můžou obce, neziskovky i podnikatelé žádat jako dosud přímo na ministerstva. Kromě toho ale máme „speciální říčanský fond", peníze, které jinak než přes MAS region získat nemůže. Proto je existence MAS pro rozvoj regionu důležitá. Čerpání předchází zpracování Integrované strategie komunitně vedeného místního rozvoje.

Následující výčet uvádí, na které oblasti půjde žádat přes MAS:

1. Integrovaný regionální operační program *zkratka IROP,* spadá pod Ministerstvo pro místní rozvoj

- rozšíření kapacit mateřských škol pro předškolní vzdělávání,
- výstavba a vybavení odborných učeben fyziky, chemie, jazyků a IT a rozvoj vnitřní konektivity škol - připojení k internetu,
- opravy kulturních památek (seznam NKP a objektů UNESCO),
- zvýšení bezpečnosti dopravy a výstavba parkovišť (P+R park and ride, K+R kiss and ride, P+B park and bike, P+G park and go),
- realizace a opravy cyklostezek pro dopravu do práce, škol a za službami a pruhy pro cyklisty,
- výstavba a rekonstrukce komunitních domů na vzdělávání, volný čas a scházení se lidí,
- výstavba sociálního bydlení a podpora sociálního podnikání,
- transformace psychiatrické péče - místní ambulantní zařízení.

2. Program rozvoje venkova *zkratka PRV,* spadá pod Ministerstvo zemědělství

- rozvoj zemědělských podniků a zemědělské činnosti, podpora investic na založení a rozvoj nezemědělských činností,
- investice do rozvoje lesních oblastí a zlepšování životaschopnosti lesů (podpora předcházení poškozování lesů, obnova a zvýšení odolnosti i investice do lesnických technologií a zpracování produktů).

Místní akční skupina bude pomáhat školám

MAS Říčansko má možnost být tzv. animátorem pro školy na Říčansku, tedy konzultační a projektovou kanceláří, která bude mateřským i základním školám pomáhat při psaní žádostí o dotace. Kancelář by měla být podpořena v rámci operačního programu evropských fondů a tak by její služby byly zdarma. V MASce tento krok velice vítáme, protože se školami dlouhodobě pracujeme a víme, jak obtížné je pro ředitele nad rámec svých běžných povinností získávat do své školy peníze.

Vedle toho MAS Říčansko a vedení města Říčany intenzivně jedná o partnerství v projektu „MAP - Místního akčního plánu" pro školy. V rámci celého regionu ORP Říčany, tedy v 52 obcích v okolí Říčan, by se do projektu mělo zapojit minimálně 70% obcí se školami. Obce by tak získaly podporu projektového týmu a další možnost čerpání peněz do školství, tedy do oblasti, která je pro nás klíčová.

Už je váš projekt v našem plánu?

Na stránkách www.mas.ricansko.eu je k vyplnění tabulka pro vaše investiční záměry. Připravujeme klíč, podle kterého máme rozdělovat přes 90 milionů Kč v letech 2015 – 2020.

Zprávy z MASky

- Ředitelka Pavlína Filková s informačním stánkem MAS Říčansko byla na Klokočné u slavnostního odhalení pomníku obětem 2. světové války k 70. výročí ukončení války. Jedná se o jediný nový pomník v Evropě! Slavnost se konala pod záštitou a za přímé účasti hejtmana Středočeského kraje. Proběhla také prohlídka rozsáhlé rekonstrukce obecního úřadu.
- MAS v Akademii modrého života absolvuje v červnu. Zaměstnanci MASky studovali možnosti komunikace směrem k dárcům a podporovatelům, trendy fundraisingu a individuálního dárcovství. Účastnili jsme se série workshopů a během června nás čeká závěrečná prezentace.
- Kolega Aleš Rudl se stal členem hodnotící komise soutěže Vesnice roku 2015 za Středočeský kraj.

Kvalita, spolehlivost a skvělý servis

Společnost PRESSKAN systém, která má svoji pobočku v Mukařově, se specializuje na systémové odvádění splaškových vod tlakovou kanalizací již 20 let. Za tu dobu se společnost stala předním odborníkem na tuto problematiku nejen v celé České republice, ale například i na Slovensku, Maďarsku a v Polsku. Značku PRESSKAN dobře znají i mnozí klienti ze Zápraží, kteří oceňují kvalitu, spolehlivost a skvělý servis.

„Naše společnost jako jediná na trhu nabízí exkluzivní servis přímo u zákazníka, a to do 24 hodin od nahlášení poruchy. Tento servis nabízíme jak záruční, tak pozáruční a za tuto službu neplatíte nic navíc," říká předseda představenstva společnosti Ing. Robert Nevrlý. „Výhodou je, že zákazník nemusí čerpadlo nebo jiné poškozené části sám vymontovávat a vozit na servis. Naši technici se o vše postarají a snaží se všechny závady vyřešit okamžitě. Chápeme, že čekat týden na opravu čerpadla není možné."

Systém tlakové kanalizace PRESSKAN® je založen na tom, že každá nemovitost má svoji čerpací šachtu, ze které se automaticky odvádí splaškové vody do hlavního řadu. Čerpací šachta je vybavena čerpadlem vybaveným drtičem nečistot, snímačem hladiny, zpětnou klapkou, pojišťovacím ventilem a ovládací automatikou, která zařizuje celý chod technologie. Splaškové vody jsou pak tlačeny na centrální čistírnu odpadních vod. A to vše za téměř polovinu investičních nákladů, které by stála spádová kanalizace.

- Systém PRESSKAN® využívá nízkých profilů potrubí, které se díky optimální dimenzaci neucpe a má samočisticí efekt (na samočisticí efekt záruka 20 let). Úzké výkopy bez potřeby spádu v hloubce 0,9 - 1,2 m (nezámrzná hloubka) zaručují nízké investiční náklady (cca 50% gravitační a vakuové kanalizace). Nízká spotřeba elektrické energie (cca 66 kWh/rok pro 3-člennou domácnost) a samočisticí efekt potrubí zase zaručují nízké provozní náklady. Navíc zde nehrozí nebezpečí vniknutí jedovatých a výbušných látek do potrubního systému.
- Technologie PRESSKAN® využívá nejideálnějšího elektrodového snímání. Dle našich zkušeností a dlouhodobého sledování jsou plovákové spínače nejporuchovější částí technologie čerpacích stanic a proto jsme vyvinuli elektrodové snímání, které dostatečně chrání jak šachtu proti přetečení, tak i čerpadlo proti chodu „na sucho" a tím jeho spálení.

Právě letos slaví společnost PRESSKAN system, a. s. výročí 20 let od založení a k této příležitosti si dovoluje připravit speciální akce s výraznými slevami a prodlouženou zárukou. Vše naleznete na webu www.presskansystem.cz nebo Vás rádi uvítáme na naší pobočce Kutnohorská 349, Mukařov.

Chcete tlakovou kanalizaci Presskan, ale využíváte jiný systém? V tom případě kontaktujte obchodní zástupce společnosti, kteří vám navrhnou řešení přímo pro vaši nemovitost.

Děti vědí, že „Příroda je naše"

Celkem 25 mateřských školek z celého Říčanska se zúčastnilo ekologického programu „Příroda je naše". Pořad byl realizován pro děti bezplatně občanským sdružením Pro Srbín z grantu Středočeského kraje, pod záštitou náměstka hejtmana Marka Semeráda. Partnery projektu a spolurealizátory byla produkční a zvukařská Agentura Na Perutích a lektoři a cvičitelé z Kynologického servisu.

Nejoblíbenější téma bylo povídání o lese a jeho obyvatelích. Hlavně o těch, které tam mohou děti zahlédnout, když se budou dobře dívat a správně se chovat. Děti se kromě povídání s usměvavými lektorkami mohly podívat a sáhnout na různé druhy paroží, kostí i kožešin z divokých českých zvířat, prohlédnout si rozdíly mezi druhy plodů, šišek a jehličí nebo si poslechnout autentické zvuky zvířat. Vyvrcholením environmentálního programu a odměnou za dobrou pozornost pak byla ukázka výcviku psů.

Eko-představení shlédlo na 1200 dětí z mateřských školek: Mikešova školka Tehov, MŠ Sulice, MŠ Kolovrátek, MŠ Čtyřlístek detaš.prac., MŠ Svojetice, MŠ Magic Hill, MŠ Mukařov, MŠ Babice, IHS Mukařov, MŠ Nupaky, MŠ Struhařov, MŠ Velké Popovice, MŠ Sofie, MŠ Kamenice, MŠ Čtyřlítek, MŠ Strančice, MŠ Oleška, MŠ Modletice, MŠ Tehovec, MŠ U Slunečních hodin, MŠ Jevany, MŠ Kostelec n. Č. lesy, ZŠ Nerudova s předškoláky, MŠ při Olivovně a jejich návštěva ze ZŠ u Říčanského lesa. Děkujeme všem za spolupráci a přejeme krásné prázdniny plné milých zážitků v přírodě!

Lída Třeštíková a Dana Gaždová

Středočeský kraj

Více informací lze najít na www.hudba-na-perutich.cz

Často slýchám: „Podnikat jsem začal, abych měl peníze, svobodu a čas!“ **A jaká je skutečnost?**

The Alternative Board® (TAB Board) je členská organizace, která pomáhá podnikatelům dosahovat větší ziskovosti, produktivity a seberealizace. Nyní můžete služeb TAB Board využít i vy!

Štěpánka Duffková pracovala 20 let ve vedení mezinárodních firem.

Regionální ředitelkou společnosti pro střední Čechy oblast východ a jih se stala Štěpánka Duffková, které jsme se zeptali, jaká je koncepce TAB Boardu?

„Prostřednictvím poradních boardů, individuálního koučinku a patentovaných nástrojů TAB na analýzu a rozvoj podnikatelské činnosti, přináší TAB Board vlastníkům firem strategickou výhodu, která dokáže zajistit vyšší ziskovost a produktivitu. V TAB Boardu získáte praktické návrhy a doporučení, jež vám umožní splnit si osobní i podnikatelské cíle. Dále oporu a povzbuzení od zkušených podnikatelů, kteří se nacházeli v podobných situacích jako vy.

Jak konkrétně svým klientům pomáháte?

Záleží na tom, co zrovna podnikatel řeší. Může to být ryze operativní téma, jako např. Jak a kde sehnat nové zákazníky?, nebo Jak nejlépe rozdělit pracovní činnosti ve firmě?, či Jak se naučit delegovat práci a mít více času pro sebe? Velké téma je i efektivní prodej (plány, statistiky, motivace). Nebo to mohou být strategická témata - zavést další výrobní program tak, aby riziko podnikání bylo diverzifikováno. Často se potkávám s tématem Co bude s firmou, až už nebudu chtít pracovat každý den? (exit strategie), či s otázkami spojenými s případným prodejem firmy.

Pro koho je TAB Board vhodný?

To je velmi těžká otázka. Nabízela by se odpověď, že TAB je prospěšný pro firmu, která má potíže. To může být pravda. Ale TAB Board je velmi prospěšný i pro firmy, které mají velmi dobře našlápnuto. Protože vždy je co zlepšovat a řešit postupně narůstající problémy až tehdy, kdy nastane akutní krizová situace, je pošetilé. Za velmi důležitou považuji skutečnost, že ostatní členové boardu vám zprostředkují pohled na vaší firmu zvenčí a na vaše témata budou nahlížet z naprosto jiného úhlu než vy.

Jak probíhají poradní boardy?

Každý board se skládá z 5 až 7 vlastníků firem, jednatelů či výkonných ředitelů z jednoho regionu, z firem, které si navzájem nekonkurují. Členové poradního boardu se každý měsíc schází na maximálně čtyřhodinovém zasedání a vzájemně si poskytují v praxi ověřená řešení problémů, sdílí odborné znalosti a zkušenosti. Každý podnikatel přichází na zasedání boardu s dopředu zpracovaným tématem do jednotné struktury (toto téma před konáním vlastního zasedání s každým členem boardu jednotlivě proberu a zpracuji při individuálním koučinku).

Věnujete se koučinku v oblasti podnikání a dokážete klientům pomoci i v osobním životě?

Tím, že jsem 20 let pracovala ve vedení mezinárodních firem, jsem podnikatelům velmi užitečná. Někdy kombinuji koučink s mentoringem, jelikož se tak společně rychleji dostaneme k hledanému cíli. A Vaše otázka, jestli mohu pomoci i v osobním životě? Pokud podnikatel má zájem, tak rozhodně ano. Ono to vlastně není možné oddělit - to co se děje v osobním životě, ovlivňuje náš pracovní život a to co se děje v pracovním životě, logicky ovlivňuje náš osobní život. Myslím, že klienti mě vyhledávají díky mým pracovním zkušenostem a důvěře a v neposlední řadě kvůli skutečnému zájmu, který o ně mám.

Co to vlastně moderní koučink je?

Koučink pomáhá lidem překlenout rozdíl mezi tím, kde jsou a tím, kde by chtěli být ve svých osobních nebo profesionálních životech. Je zaměřen na výsledek a na napomáhání vzniku nových myšlenek (nápadů, řešení) a na to, aby si koučovaný došel k závěrům sám. Pomocí koučinku můžeme naplnit své podnikatelské sny, manažerské cíle a rozvíjet své dovednosti a znalosti. Můžete ale také budovat partnerské a rodinné vztahy, učit se cizím jazykům, dosahovat zlepšení ve sportu nebo třeba zhubnout, či přestat kouřit. Nejvíc mě na koučování baví to, že vlastně každý člověk ví, ale jen neví, že ví. A mé otázky pouze vedou klienta k poznání, že ví.

Veškeré dotazy ráda zodpovím: tel.: 606 670 790, email: info@stepankaduffkova.cz, www.tabcz.cz

Kari koření Aladin a Pětilistý ženšen

Zahradnictví Jandl, které najdete v Dobrém Poli u Kostelce n. Č. l., pro vás připravilo velkou nabídku zeleninové sadby. Vše pochází z vlastních skleníků. Nestihli jste ještě vysadit okurky, papriky či rajčata, nevadí! V zahradnictví Jandl mají sazenic stále dostatek a za dobré ceny!

■ **Stále je čas na výsadbu bylinek a aromatických bylin. Vybrat si u nás můžete velké, zdravé sazenice majoránky, saturejky, levandule, rozmarýnu, petržele, tymiánu, měsíčku, šalvěje, stévie a nechybí ani různé druhy máty například jahodová nebo čokoládová. Také máme Kari koření Aladin, což je oblíbená bylinka ve Středomoří a Indii. Má využití nejen v kuchyni, ale i mezi letničkami v truhlíku nebo záhonu pro svou okrasnou hodnotu.**

■ Všechny vámi vybrané bylinky i skalničky v případě zájmu osadíme do truhlíků nebo ozdobných nádob, kterých máme velký výběr. Můžete si přinést i vlastní nádobu.

■ **Doporučujeme pětilistý ženšen, který se používá k posilování imunity, k regulaci cholesterolu, cukru. Má také schopnost regulovat krevní tlak, kdy nízký zvyšuje a vysoký naopak snižuje.**

■ Přijďte si prohlédnout velký výběr balkónovek a skalniček (máme přes 40 druhů). Doporučujeme například nenáročnou trvalku krásnoočko. Vyšší druhy jsou vhodné pro smíšené trvalkové záhony, nízké lze použít na obruby či do skalek. Vynikají dlouhou dobou kvetení, některé lze použít i k řezu.

Dny otevřených dveří spojené s výprodejem letniček a prodejní výstavou aromatických bylin je od 2. 6. do 5. 6. denně od 9 do 17 hod.

Zahradnictví Jandl s.r.o. - Skleníkový areál Dobré Pole u Kouřimi, tel: 736 630 111, 736 630 120, email: zahradnictvi.jandl@seznam.cz www.zahradnictví-jandl.cz. Otevírací doba: Po-Pá: 9 - 17 hod., So: 9 – 12 hod.

Saunování je v létě stejně prospěšné jako v zimě

Říčany – Volnočasové centrum Na Fialce v Říčanech úspěšně funguje téměř dva roky. Návštěvníci oceňují nejen bohatý kulturní program zaměřený na všechny věkové kategorie, moderní sportovní halu, skvělý Café & Restaurant, ale především 25metrový krytý bazén se závodními drahami, brouzdalištěm a párou. Bazén disponuje unikátním čistícím systémem, který zaručuje čistou vodu a zároveň neprodukuje nadměrně chlór.Voda je navíc upravována UV lampou s kontinuální změnou intenzity záření podle kvality. Voda proto splňuje ty nejpřísnější normy.

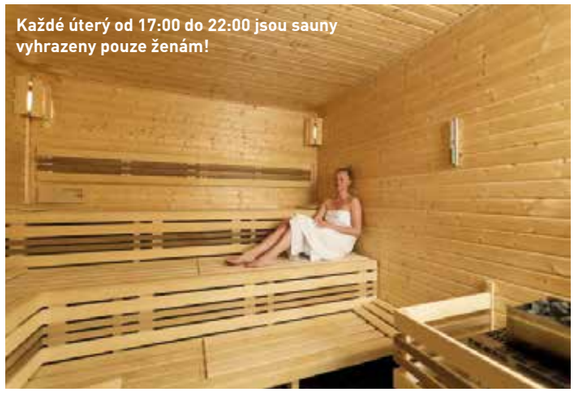

Mod e rní technologie spočívá v p řesném dávkování oxidu chlori či tého. Klasický chlornan sodný je pouze doplňkovým dezinficientem. Výsledkem je perfektně čistá voda bez nebezpečných trihalometanů a chloraminů.

Těší nás, kolik dětí se u nás naučilo plavat

„Těší nás, že bazén využívá mnoho pravidelných návštěvníků a také dětí, pro které je plavání velmi prospěšné,“ říká provozní ředitel Centra Na Fialce Petr Paták. „Sledujeme školní i školkové kurzy plavání a máme radost z toho, kolik dětí se u nás již naučilo plavat nebo se alespoň přestaly bát vody. Bazén samozřejmě bude fungovat pro veřejnost i o prázdninách, ale protože je pro nás čistota a kvalita na prvním místě, plánujeme na začátek července krátkou výluku z důvody údržby.“

Bude o prázdninách fungovat i „saunový svět“?

„V provozu bude finská sauna, biosauna i infrasauna. Saunování je v létě stejně prospěšné jako v zimě. Pouze při pravidelných návštěvách sauny (doporučuje se 1x týdně) si uchováte posílenou imunitu a zvýšenou odolnost proti virózám, které nás dokáží potrápit i v létě. A pozor! Sauna zlepšuje termoregulaci organismu, takže se vaše tělo snadněji vyrovná s letními vedry a budete se méně potit. Kromě léčivých účinků působí sauna blahodárně na pleť a také pomáhá při snižování nadváhy. Saunování je vhodné i pro děti (i pro astmatiky) a pro kojící maminky.

Prázdninové plavání v bazénu na Fialce AKCE!

V letních měsících se můžete těšit na celodenní vstup, který vám umožní zůstat v bazénu a v saunách, jak dlouho budete chtít. Můžete na chvíli z bazénu odejít, občerstvit se v Café & Restaurant a zase se do bazénu nebo sauny vrátit. Celodenní vstup již od 98 Kč, rodinný vstup již od 250 Kč.

■ Perfektní servis - saunu rádi rozehřejeme i pro jednu osobu.
■ Biosauna je kombinací finské a parní sauny. Biosauna se odlišuje od typické finské sauny nižšími nastavenými teplotami a vyšší relativní vlhkostí. Co je však pro biosaunu nejspecifičtější je aplikace vonných aromat.
■ Po plavání či po sauně se můžete objednat na profesionální masáže.
■ Kvalitní občerstvení zajistí po celý den Café & Restaurant.

MÓDA KLÁRKA

Víte o tom, že mnoho obchodů s dětským textilem nabízí nezdravé oblečení? Takové, které může Vašemu dítěti způsobit ekzém či svým obsahem ftalátů i závažné onemocnění? Že ho prodávají také některé velké obchodní řetězce?

Každá role látky, nežli z ní španělská firma Mayoral začne šít, je podrobena přísným testům. Taktéž český PLEAS i německý BLUE SEVEN dbá na absolutní zdravotní nezávadnost svých výrobků. Zajímejte se o to a kupujte svým dětem jen zdravou kvalitu.

ŘÍČANÉK školička

Školka
Celodenní docházka
Cena: 4 600,-
Po-Pá 7 : 30 - 17 : 00

Jesle
Celodenní docházka
Cena: 5 600,-
Po-Pá 7 : 30 - 17 : 00

Přijímáme děti ve věku od 1 roku do zahájení povinné školní docházky.
ředitelka Jana Bačovská tel.: +420 722 966 460
www.ricanek.com

KRÁLOVSTVÍ HRAČEK BAMBULE

Nechte se inspirovat letním katalogem BAMBULE na www.bambule.cz nebo navštivte kteroukoli kamennou prodejnu Království hraček Bambule nebo Bambule Partner a odneste si domů ten svůj.

CENTRUM LIHOVAR ŘÍČANY
NÁKUPY A SLUŽBY BLÍZKO VÁS

CENTRUM LIHOVAR
Říčany nabízí k pronájmu obchodní, kancelářské, propagační prostory a prostory pro zřízení ordinace.
V případě zájmu kontaktujte:
☎ 606 031 091 nebo
✎ pronajmy@oclihovar.cz
Více informací na www.oclihovar.cz/pronajmy/

albert SUPERMARKET · Apropos · DPK · MÓDA KLÁRKA · BAMBULE · LÉKAŘSKÝ DŮM · SPOLU S MANDINOU · SKATEPRAHA · FORTUNA · INFINITY Říčany · MAMA-TEA BOTTLE s.r.o. · ČSOB · BENU

KINO ÚČKO UHŘÍNĚVES ZAHÁJILO SVŮJ PROVOZ

3. ČERVNA V 19:30 HOD. RYCHLE A ZBĚSILE 7
6. ČERVNA V 19:30 HOD. AVENGERS: AGE OF ULTRON
13. ČERVNA V 19:30 HOD. JURSKÝ SVĚT
26. ČERVNA V 19:30 HOD. DÍTĚ ČÍSLO 44

WWW.KINOUCKO.CZ
K SOKOLOVNĚ 201, 104 00 PRAHA 22 - UHŘÍNĚVES

17. června

■ **Čestlice** - Do Aquapalace Praha dorazí Snídaně s Novou! V přímém přenosu od 6,00 vystoupí skupiny Lake Malawi a 5 Angels a otevře se letní sezóna. Pro prvních 500 návštěvníků je vstup ZDARMA do celého Vodního světa. Tak nezapomeňte si hodně přivstat a pořádně si to užít.

SOCHAŘSKÉ SYMPOSIUM V CHOCERADECH

Ve dnech 5.-7. 6. proběhne v Choceradech 1.ročník sochařského symposia. V prostoru pod Rodinným centrem Sluníčko, vedle dětského hřiště, budou sochaři Pavel Griz, Radek Krédl, Dalimil Vrtal a Antonín Tomášek spolu s dospělými studenty výtvarného oboru ZUŠ J.Suka Benešov vytvářet dřevěné sochy přímo před zraky návštěvníků. V sobotu 6.6. od 16.00 je připraven doprovodný program - výstava dětských prací, výtvarná dílna pro děti, přednáška v knihovně a koncert skupiny Klec. V případě nepříznivého počasí se akce ruší.

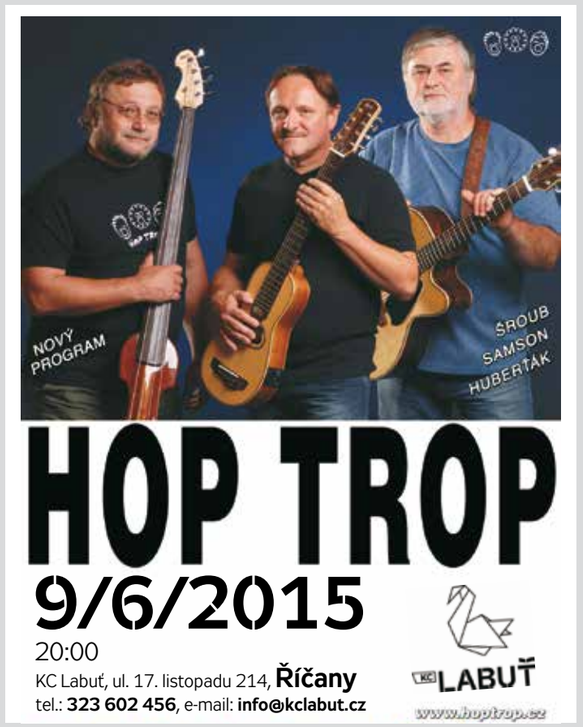

Výběr z programu
Červen 2015

U22 DIVADLO

2.6. úterý v 19.30	**RODINA JE ZÁKLAD STÁTU** Hrají: Miroslav Etzler, Sabina Laurinová
4.6. čtvrtek v 17.00	**CO UMÍME** Besídka kroužků DDM Prahy 10 - Domu UM
5.6. pátek v 18.00	**KONCERT SBORU AKORDUM A ORCHESTRU UNIVERSITY KARLOVY**
18.6. čtvrtek v 15.00	**KAVÁRENSKÉ POSEZENÍ S DÍLNOU** Na téma linoryt
25.6. čtvrtek v 17.00	**ŠKOLNÍ AKADEMIE ZŠ BŘÍ. JANDUSŮ**
27.6. sobota v 19.00	**KONCERT SKUPINY REDART** Cover Up The Night
29.6. pondělí v 19.30	**SHIRLEY VALENTINE** One woman show Simony Stašové

Celý program naleznete na stránkách divadla www.divadlou22.cz
Divadlo U22, K Sokolovně 201, 104 00 Praha 22 - Uhříněves
Vstupenky zakoupíte v pokladně divadla
Ticketportal: www.ticketportal.cz **www.divadlou22.cz**

BETONÁRKA MUKAŘOV

Výroba, doprava a čerpání betonových směsí.
Prodej písků, kačírků a drtí.
Autodoprava
Kontejnery – odvoz odpadů
www.4eco.cz

TEL: 721 870 737
www.betonarkamukarov.cz
U Mototechny 89 – areál stavebnin PRO-DOMA

POJĎTE S ODBORNOSTÍ A NADŠENÍM ŘÍDIT NAŠI MATEŘSKOU ŠKOLU!

Město Mnichovice, okres Praha-východ, vyhlašuje konkurz na obsazení funkce ředitele/ky Mateřské školy Mnichovice, Tyršova 600, Mnichovice.
Předpokládaný nástup do funkce 1.8. 2015.
Jedná se o školku s kapacitou 119 dětí, od listopadu 147 (6 tříd).
Hledáme: milou, energickou osobu, splňující podmínky dané zákonem, s odbornými znalostmi, dobrými nápady, nadšením pro práci s dětmi, schopnostmi k řízení týmu zaměstnanců, ochotnou vést otevřenou a přátelskou školku (k dětem i rodičům).
Nabízíme: výbornou dopravní dostupnost (vlak, autobus, blízkost dálnice D1), krásné prostředí, prima kolegy, milé děti a rodiče, podporu zřizovatele.
Přihlášky s požadovanými doklady podávejte nejpozději do 19. 6. 2015.
Podrobné informace na www.mnichovice.info, tel. kontakt: 323 666 311.

Dlažby vnitřní a venkovní

Přijďte si prohlédnout široký výběr nových dlažeb jak do vnitřních prostor tak venkovních.

Terasa, která vydrží – pomůžeme vám vybrat vhodnou dlažbu na terasu a poradíme nejlepší systém hydroizolační skladby a pokládky

ČERO
VŠE PRO KOUPELNY

Koupelnové studio ČERO
Kutnohorská 368, Louňovice.
Bližší informace na www.cero.cz
tel.: 311 240 850, 739 627 840.

Tato dlažba nově vystavena na našem showroomu v Louňovicích.

PRÁZDNINY ve Světě dětí na dlani

Během prázdnin jsme pro vás připravili kurzy plavání za ceny až o 30% nižší! Zvolit můžete plavání pro rodiče s dětmi od šesti měsíců nebo plavání pro děti od čtyř let bez rodičů. Nabízíme kurzy s plaváním jednou týdně, ale také intenzivní kurzy s plaváním každý den.

Dopolední prázdninová „mravenčí“ pidiškolička

Na prázdniny jsme pro rodiny s dětmi připravili zábavná dopoledne pro samostatné děti od 4 do 6 let, které již vydrží bez maminky.

Během dopoledne si děti mohou užít společné výtvarné tvoření, pohybové hrátky a plaveckou lekci. Během celého týdne děti společně s pilným mravenečkem prožijí spoustu dobrodružství z lesa i paseky. Pidiškoličku otevíráme ráno v 8:30 hod. a zavíráme před obědem ve 12:30 hod. Kapacita pidiškoličky je 6 dětí na dopoledne.

Cena týdenní pidiškoličky je 1500 Kč a mimo program zahrnuje pitný režim, dopolední svačinku, výtvarný materiál a drobné odměny pro každého pidižáčka. Zálohu ve výši 250 Kč je nutno uhradit do 30. června.

Připravené termíny:
3. - 7. srpna, 10. - 14. srpna, 17. - 21. srpna, 24. - 28. srpna

Program pidiškoličky:
- 8:30 – 9:00 společné hry, příchod dětí
- 9:00 sportování v tělocvičně
- 9:45 příprava svačinky, svačinka
- 10:15 výtvarné tvoření v ateliéru nebo zahradničení venku ve vedlejším zahradnictví
- 11:00 plavání
- 12:00 – 12:30 čtení pohádky, rozchod

Pronajměte si bazén pouze pro sebe
O víkendech a svátcích nabízíme náš bazén k pronájmu pro rodinné plavání. Cena pronájmu je 400 Kč za hodinu.

Svět dětí na dlani, Černokostelecká 2205, Říčany (parkoviště vedle obchodu LIDL),
Tel. do recepce: 323 605 426, 602 540 115,
www.svetdetinadlani.cz, bc@svetdetinadlani.cz

Komínové systémy přímo od výrobce

Léto je nejvhodnější doba na opravu komína nebo na stavbu krbu či krbových kamen. Přijďte si vybrat vše potřebné k certifikovanému výrobci komínových systémů, společnosti Bémáci s.r.o, do Ondřejova. Nabízíme zajímavé ceny, široký sortiment zboží, flexibilitu a možnost objednání veškerých potřebných prvků v krátkých dodacích lhůtách.

V naší provozovně seženete veškerou škálu výrobků pro vložkování komínů, montáž kouřovodů, nebo stavbu třísložkových a tvárnicových komínových těles. Výrobky si u nás mohou zakoupit nejen kominické a stavební firmy, ale i soukromé osoby. Preferujeme především vlastní výrobu, a proto můžeme zákazníkům zaručit kvalitu a zajímavé ceny.

Komínové vložky

Vložkování je nejjednodušší a nejekonomičtější způsob rekonstrukce komínu. Pro tento účel nabízíme široký sortiment komínových vložek. Lze použít buď pevnou, nebo při zakřivení průduchu ohebnou komínovou vložku. Ke komínovým vložkám samozřejmě dodáváme veškeré potřebné komponenty (stříšky, T kusy, revizní díly, lapače jisker, přerušovače tahu, krycí plechy a manžety atd. ...). Komínové vložky **BemAk** se používají na vložkování komínů určených pro odvod spalin (plyn, tuhá paliva, olej). Přednosti: snadná a rychlá montáž a variabilita.

Fasádní - třísložkové komíny

Jejich předností je snadná montáž a nízká hmotnost. Pláště komínu vyrábíme z nerezu (matný nebo leštěný), hliníku (přírodní nebo eloxovaný s komaxitovou barvou), popř. z mědi. Lze dodat prakticky jakýkoli odstín!

Nyní akce! Pět barev plášťů třísložkových komínů BEZ PŘÍPLATKU!

Třísložkové systémy se dají použít i pro nastavení zděného komínu.

Kouřovody

Na připojení spotřebiče ke komínu dodáváme spoustu výrobků, které máme skladem, nebo Vám vyrobíme kouřovod na míru. Pro tuhá paliva vyrábíme nerezové i silnostěnné železné díly.

BÉMÁCI s.r.o.

KOMÍNOVÁ KALKULAČKA
Sestavte si komín nebo komínovou vložku podle vlastních potřeb a ihned budete znát orientační cenu. Všechno ostatní už zařídí firma Bémáci s.r.o. (www.bemaci.cz)

Výrobní sklad: Družstevní, Ondřejov
tel.: 606 146 318, 323 649 265
e-mail: vyroba@bemaci.cz, www.bemaci.cz
pondělí - pátek 7:00 - 16:00 hodin.

Pustit z hlavy cenu 399 980 Kč opravdu není snadné. Když se navíc jedná o cenu Kia Sportage s klimatizací, rádiem s CD/MP3 a 16" hliníkovými disky, máte rozhodně o čem přemýšlet.

DOLNIS s.r.o., Choceradská 236, 251 62 Mukařov, Tel.: 774 202 091
E-mail: dolnis.prodej@dolnis.cz, web: http://dolnis.kia.cz/

Kia Sportage Active 1,6 GDI 4 x 2. Kombinovaná spotřeba 6,8 l/100 km. Emise CO_2 158 g/km. Vyobrazení vozu je pouze ilustrativní a může obsahovat doplňkovou výbavu. Pro bližší informace o ceně a financování navštivte www.kia.com nebo kontaktujte svého prodejce Kia.

Školka Fialka funguje I O PRÁZDNINÁCH!

Přijďte na zápis

Mateřská škola FIALKA v Choceradech s celodenní výukou anglického jazyka bude rozšířena o další třídu – nyní nabízíme dvě třídy s max. počtem 15 dětí. **Školka funguje denně od 6.45 do 17.30 hod. a otevřeno bude po celé PRÁZDNINY! Rádi přijmeme i děti z jiných školek.**

Nabídka:
Rodičům a dětem nabízíme výběr ze dvou tříd.

- **Česko-anglická třída je určena pro děti od 2-6 let.** Cena je 5 300 Kč měsíčně včetně jídla. Vašim dětem můžeme nabídnout výuku angličtiny na profesionální úrovni. Celodenní program je veden střídavě v anglickém a českém jazyce. Dále zapojujeme prvky Montessori pedagogiky.

- **Česko-anglická třída s prvky MONTESSORI** je určena pro děti od 3-6 let. Cena je 6 900 Kč měsíčně včetně jídla. Tato nová třída se nachází v krásné budově se zahradou hned vedle objektu, kde sídlí stávající třída. Cena zahrnuje celostní dvojjazyčný rozvoj v oblasti jemné a hrubé motoriky, výtvarné dílny se zaměřením na grafické a malířské disciplíny vedené akademickým malířem, kurz karate pro začátečníky s hodinou tělocviku, hudební výuku a kurzy vaření. Naše Montessori pomůcky povzbuzují kreativní myšlení a komunikační dovednosti.

Play, Learn and Grow Together!

Na dotazy ráda odpovím: ředitelka Jana Lightburn
e-mail: j.lightburn@seznam.cz, tel.: 775 614 778, www.fialka-chocerady.cz.

Mateřské centrum Medvídek o.s.
Lomená 205, Mnichovice - Božkov
Tel.: 774 824 682, e-mail: info@skolkamedvidkapu.cz
http://www.skolkamedvidkapu.cz

Pořádá dne 10.6.2015 od 15 do 18hod.
zápis do školky Medvídka Pú.

Školka se nachází na okraji Božkova, v těsné blízkosti lesa, což nám umožňuje s dětmi pobývat v krásné přírodě. Samozřejmostí je vlastní uzavřená zahrada s pískovištěm a dvorkem, kde s oblibou pořádáme motorkářské závody.

Respekt, tvořivost, prožitek, hra a hlavně smích – to je filozofie naší školky.

Při práci s dětmi používáme Montessori pomůcky a v rámci denního programu procvičujeme zábavnou formou anglický jazyk.

Školka je otevřena každý všední den, včetně letních prázdnin, od 7,00 do 18,00hod..

Letní příměstské tábory pro děti od 3 do 10 let

1. týden 29. 6. - 3. 7.
CESTUJEME PO SVĚTĚ A POZNÁVÁME KULTURY

2. týden 6. 7. - 10. 7.
KRÁLOVSTVÍ POHÁDEK

3. týden 13. 7. - 17. 7.
SPORTOVNÍ OLYMPIÁDA

4. týden 20. 7. - 24. 7.
UČÍME SE DIVADLO

5. týden 27. 7. - 31. 7.
CO NÁM DÁVÁ PŘÍRODA- VAŘENÍ S PEJSKEM A KOČIČKOU

6. týden 3. 8. - 7. 8.
V RYTMU SVĚTOVÉ HUDBY A TANCE

7. týden 10. 8. - 14. 8.
PIRÁTSKÁ PLAVBA PO SVĚTĚ

8. týden 17. 8. - 21. 8.
DOBRODRUŽSTVÍ ZA POKLADEM

9. týden 24. 8. - 28. 8.
TÁBOROVÍ VÝLETNÍCI

Kontakt: Lomená 205, Mnichovice – Božkov, tel.: 774 824 682
e-mail: info@skolkamedvidkapu.cz
www.skolkamedvidkapu.cz

Stání pro auta vyrobíme rychle, kvalitně a podle vašich představ

Nemáte garáž a přemýšlíte, jak vyřešit stání pro auto, aby bylo chráněno před nepřízní počasí? Vyberte si v našem internetovém obchodě přístřešek pro auto.

Za své zboží ručíme a poskytujeme dvouletou záruku.

Naše carporty jsou vyráběny ze smrkového dřeva. Dřevěná konstrukce odolá nepříznivým povětrnostním vlivům a tato garážová stání se navíc stanou vkusným doplňkem vašich domů. Z nabídky si můžete vybrat stání pro jedno i více aut. Vyrábíme i carporty na zakázku, dle přání zákazníka.

VYUŽIJTE VÝHOD INTERNETOVÉHO OBCHODU

V pohodlí domova si můžete vybrat z široké nabídky našeho internetového obchodu a my vám přístřešek pro auto, zahradní domek, pergolu nebo jiné zboží do 14 dní dovezeme a po dohodě i smontujeme. Zboží dopravíme na jakékoliv místo po celé ČR.

DŘEVO PRO DŮM

Internetový obchod
www.drevoprodum.cz , kontaktní telefon: 606 076 736.

Potřebujete řidičský či profesní průkaz?

Potřebujete řidičský či profesní průkaz? Autoškola KUKY, která může nabídnout více než 15 let zkušeností v oboru, nyní otevírá v Říčanech novou provozovnu a těší se na nové klienty. Najdete ji snadno – sídlí na Černokostelecké ulici hned vedle provozovny CZC.cz.

Autoškola KUKY nabízí možnost získat všechna řidičská oprávnění A, B, C, D, E. Naučíte se jezdit s osobním či nákladním automobilem, s přívěsem, autobusem a také nabízíme výcvik na motorky všech kubatur. Výuku a výcvik můžete absolvovat v běžných kurzech nebo formou individuálního studijního plánu. Cílem je nabídnout klientům optimální podmínky. Veškeré školné je možné platit na splátky. „Na všechny výše uvedené skupiny nabízíme i kondiční jízdy. Chodí k nám nejen maminky na mateřské dovolené, které se bojí jezdit nebo potřebují naučit parkovat, ale také řidiči autobusu, kteří si po letech přestávky přestali věřit," říká majitel autoškoly. „Mnoho zájemců ani netuší, že výcvik na nákladní automobil či na autobus lze absolvovat jako rekvalifikační kurz ve spolupráci s Úřadem práce. Na bližší informace se přijďte informovat k nám do kanceláře. Rádi vám poradíme."

Pomůžeme vám získat profesní průkaz tzv. profesák

Zajistíme vám vstupní školení, rozšiřující i pravidelné školení řidičů profesionálů. Školení řidičů probíhá v akreditovaném školícím středisku. Jste držitelem oprávnění pro skupinu C nebo D a nemáte stále profesní průkaz řidiče nebo vám propadl? Rádi vám poradíme, jak ho získat za co nejvýhodnějších podmínek, např. formou pravidelných ročních školení.

Školení řidičů - referentů

Toto školení musí mít podle zákoníku práce všichni, kteří při výkonu zaměstnání řídí služební vozidlo.

Nasbírali jste dvanáct bodů?

Pokud vám byl udělen zákaz řízení nebo jste dosáhli 12 bodů, pak můžete po uplynutí lhůty stanovené zákonem či úřadem, zažádat o vrácení řidičského oprávnění. Autoškola Kuky nabízí veškeré služby ohledně vrácení řidičského oprávnění. Žadatel o vrácení bude potřebovat: výpis karty řidiče, který získáte na příslušném obecním úřadě podle vašeho trvalého bydliště (NE CZECHPOINT) a potvrzení o zdravotní způsobilosti od praktického lékaře. K vrácení řidičského oprávnění budete muset absolvovat i dopravní psychotest. Naše autoškola spolupracuje se zkušenou dopravní psycholožkou. Dopravní psychotesty jsou určeny také pro řidiče profesionály, řidiče taxislužby a řidiče záchranných složek.

Autoškola Říčany, Černokostelecká 526/55a, tel.: 606 907 544, 776 786 231
e-mail: autoskola@ridicak-ricany.cz
úřední hodiny: pondělí 14:00 - 18:00
středa 14:00 - 18:00. Ostatní časy individuálně po telefonické dohodě.

Rychlá čistírna oděvů v Říčanech patří mezi nejmodernější v ČR

Za dobu své působnosti se říčanská čistírna stala nejmoderněji vybavenou čistírnou v České republice a stále investuje do nejnovějších technologií. Rychlá čistírna oděvů působí v předsednictvu Asociace prádelen a čistíren (APAČ).

„Díky naší profesionalitě se na nás obracejí zákazníci z celé České republiky," říká majitelka Kateřina Adamy. „Jedním z důvodů je to, že jsme díky technologiím schopni vyčistit zakázky, které v jiných čistírnách odmítají. Tato situace nás přiměla otevřít speciální webové stránky určené pro svoz zakázek z jakéhokoliv místa v zemi. K tomuto účelu jsme si nechali navrhnout a vyrobit přepravní boxy,

ve kterých hotové zakázky přepravujeme na ramínku. Oděvy vyzvedneme doma a vyčištěné zpět zákazníkům domů doručíme. Po celou dobu máme možnost přímého kontaktu se zákazníkem. Proto preferujeme služby svozu a doručení před sběrnami, ve kterých by pracovali cizí zaměstnanci."

Jaké zakázky můžete na rozdíl od jiných čistíren vyčistit?

Jedná se zejména o oděvy a textilie, které jsou vyrobeny z nesourodých druhů materiálu. Například lesklá, efektní koženková aplikace na vlněném kabátu. Koženka se nesmí čistit chemicky a vlna se nesmí prát. Módou uplynulé zimy byly funkční zimní lyžařské bundy ozdobené pravou kožešinou. Materiál lyžařské bundy by se chemickým čištěním nenávratně poškodil, pravá kožešina se naopak musí vyčistit chemicky. Zákazníci při koupi oděvů málokdy pomyslí na to, jak ho budou později udržovat a pak jsou překvapeni, že jim oděv čistírna odmítne přijmout. Spoléhají na to, že na údržbu myslí již výrobce, ale to není bohužel často pravda. My takové oděvy vyčistit umíme.

Díky jaké technologii tedy můžete tyto rizikové zakázky vyčistit?

Největší pomocí bylo pořízení systému Wet Cleaning německé firmy SEITZ, neboli mokrého čištění. Museli jsme pořídit několik nových strojů a automatický systém na speciální přípravky, které se do strojů dávkují. Celkem se investice vyšplhaly na 1,5 milionu korun. Mokré čištění je profesionální čištění ve vodě, proto „mokré". Je proto ekologické, vyčištěné oděvy pěkně voní. Je to pro nás malý zázrak, nyní jsme schopni ve vodní lázni čistit vlnu, hedvábí, kůže, dokonce i kožešiny a koženou obuv.

RYCHLÁ ČISTÍRNA ODĚVŮ

Rychlá čistírna oděvů, Černokostelecká 82/92, Říčany, tel.: 323 601 350, www.cisteniodevu.cz
Kromě služeb praní a čištění také nabízíme antialergické ložní prádlo španělské firmy Velamen®.

Modřínové terasy a zahradní nábytek **od AVYDON**

Společnost AVYDON z Ondřejova nabízí kompletní sortiment výrobků ze dřeva - OSB desky, palubky, plotovky, spárovky, latě, hranoly, prkna, řezivo a také palivové dřevo, brikety a pelety. V prodejně si můžete vybrat i hotové výrobky jako jsou zahradní sety či lavice.

Zahradní set se skládá z velkého stolu s rozměry 250x140 cm, výška 80 cm a dvou lavic. Sety jsou na skladě, takže si je můžete ihned odvézt a v obchodě si můžete také rovnou zakoupit i přípravky pro povrchovou úpravu dřeva. V případě potřeby je možné vyrobit jiné rozměry na zakázku.

Ve firmě Avydon pro vás vyrobili, tvarovanou zahradní lavici (délka 180 cm), na které se dobře odpočívá. Na výběr smrkové nebo dubové

Stůl měří 250 cm!

dřevo. Na zahradě oceníte i květinové truhlíky z masivního smrkového dřeva. V nabídce jsou standardně rozměry délka 100 cm, šířka 40 cm, výška 43 cm. Pokud potřebujete jiné, není problém je na zakázku vyrobit.

Modřínové terasy, palubky a fasády

Velice oblíbený materiál pro stavbu teras je dřevo z evropského modřínu, které patří k středně tvrdým dřevům a má krásnou načervenalou barvu. Pokud si nevíte se stavbou terasy rady, přijďte k nám. Pomůžeme s návrhem i realizací. Navíc u nás koupíte vše potřebné, včetně spojovacího materiálu. Modřínové dřevo je vhodné i na fasády – skladem máme fasádní provětrávané palubky profilu Rhombus. Dále nabízíme modřínové palubkové obložení do

Pískoviště lze jednoduše uzavřít

interiéru. Na zakázku vám dodáme potřebné rozměry a přípravky na povrchovou úpravu dřeva.

Pokud potřebujete opravit rozbitý plot nebo postavit celý nový, přijďte si k nám pro plotovky z dobře vysušeného hoblovaného dřeva v různých profilech. Vybrat si můžete rozměr i zakončení plotovky – nejoblíbenější je do obloučku. A čím plot natřít? Doporučujeme olejové lazury OSMO, které můžete koupit v našem obchodě.

Společnost AVYDON je spolehlivým partnerem pro domácí kutily, drobné řemeslníky, ale také stavební společnosti a truhlářské dílny.

avydon
DŘEVO NIČIM NENAHRADÍŠ

Prodejnu a pilu Ondřejov najdete ve směru od Mnichovic hned na kraji Ondřejova po pravé straně. Kontakt: AVYDON s.r.o., K Votavce 111, Ondřejov, tel: 323 649 221,725 320 568 mail: avydon@avydon.cz, www.avydon.cz

NOVÁ TOYOTA AURIS
OPRAVDOVÝ POKROK

TOYOTA
VŽDY LEPŠÍ CESTA

TESTOVACÍ TÝDEN:
15.–20. ČERVNA

Nová Toyota Auris vám učaruje svým sebevědomým pohledem na svět. Objevte, jaké to je řídit vůz s hybridním pohonem, nechte se unést nabídkou nových **motorů (Hybrid, 1,2 T a dieselové motory)**, novým bezpečnostním systémem Toyota Safety Sense, báječnou doplňkovou výbavou a spoustou dalších překvapení.
S novou Toyotou Auris se znovu zamilujete do řízení.

AURIS HYBRID JEN ZA **7 919 KČ** MĚSÍČNĚ S **0%** ÚROKEM

TOYOTA GARANT

GARANTOVANÁ
BUDOUCÍ HODNOTA VOZU

TOYOTA HYBRID

TOYOTA TSUSHO
Obchodní 105, **Čestlice**, tel.: 724 270 329, e-mail: m.novak@tsusho.cz
Československého exilu 544/3, **Praha 4 – Modřany**, tel.: 773 779 361, e-mail: l.nemecek@tsusho.cz
www.toyotatsusho.cz

Vyobrazení vozu je pouze ilustrativní. Veškerá data, údaje a vyobrazení jsou určeny pouze k informačnímu účelu a tato prezentace není nabídkou, resp. návrhem na uzavření smlouvy. Toyota Auris: Kombinovaná spotřeba a emise CO_2: 3,4–5,9 l/100 km, 79–138 g/km. Údaje o spotřebě pohonných hmot a o emisích CO_2 odpovídají závěrům měření dle příslušných směrnic a nařízení EU nebo předpisů EHK. Produkt Toyota Garant pro podnikatele je nabízen společností Toyota Financial Services Czech s.r.o. Tato reprezentativní nabídka není nabídkou k uzavření smlouvy dle § 1732 zák. č. 89/2012 Sb., občanského zákoníku. Konkrétní nabídku vám poskytne autorizovaný prodejce Toyota.

Magic Hill — Jde nám o děti

JULY 2015 SUMMER SCHOOL

www.magic-hill.cz

Vážení rodiče,
Nabízíme účast dětem ve věku od 5 do 10 let v prázdninovém kempu Magic Hill.

Kde:
Budovy mateřské školy Magic Hill, Dunajská ulice, Říčany

Kdy:
Červenec 2015 denně od 8:30 do 17 h.
Turnusy jsou týdenní, je možno docházet na jednotlivé turnusy případně na celý měsíc.

Program:
Dvojjazyčná výuka, zábavné hry a projekty pod vedením zkušených učitelů Magic Hill.

Celodenní strava (svačina 2x denně, oběd a pitný režim).

Turnusy od – do: **29.6. - 3.7., 7.7. – 10.7., 13.7. – 17.7., 20.7. – 24.7., 27.7. – 31.7.2015**

Cena za týdenní turnus:
3 950 Kč, Sleva 10% na druhého sourozence a v případě účasti na 3 a více turnusech.

We would like to inform you of Magic Hill Summer School in July 2015.

5 weeks of games, art, trips, outdoors, sun.

Témata letošních turnusů: Voda kolem nás, Svět barev, Ze života hmyzu a další.

Informace a přihlášku najdete na **www.magic-hill.cz** v sekci **mateřská škola/letní kemp**

Alfíkovy tipy a rady

ZAHRADNICTVÍ Alfík LOUŇOVICE

Nastalo léto a s ním bouřky a déšť. Osázené truhlíky, zelenina, okrasné keře a záhony s trvalkami potřebují vaši péči.

V době dešťů se rychle šíří různé druhy plísní, proto rajské, okurky, brambory, ale i jahodníky ošetřujeme preventivním postřikem. Padlí a černá skvrnitost sužuje růže, ale napadeny jsou i okrasné keře a trvalky. Je čas na preventivní postřiky proti škůdcům na okurkách, rajčatech, strupovitosti jádrovin, rzivosti hrušní. Letošní mírná zima přála všem možným škůdcům, jako jsou mšice, molice, housenky a jiný savý a žravý hmyz. Přijďte se poradit, jak na ně!

■ Zelenina na zahrádce musí stihnout nasadit plody, ale i dozrát. Proto je zapotřebí dodávat rostlinám dostatek živin v podobě hnojiv a vláhy.

■ Na zahrádce nesmí chybět bylinky – dovezli jsme pro vás různé druhy. Například rozmarýn, citrónovou verbenu vhodnou do limonád, stévii, aztécké sladidlo neboli alojsii a různé druhy máty s příchutí a vůní čokolády, jahody či zázvoru.

■ Nabízíme K-OTHRINE, což je stabilizovaná vodní suspenze insekticidního přípravku na hubení škodlivého a obtížného hmyzu. Působí proti pavoukům na zdech, proti klíšťatům v trávníku, proti štěnicím a dalšími obtížnému hmyzu. Dále máme v nabídce substrát s fosfátovým sklem na balkónové rostliny, substrát na zeleninu s mykorhizou a substrát na balkónové rostliny a muškáty s hydrogelem, který zamezuje vysychání půdy.

■ U nás najdete i velkou nabídku rostlin a rybiček do okrasných jezírek a také přípravky na údržbu jezírek.

Zahradnictví Alfík je v Louňovicích u silnice Kutnohorská (na první hrázi). Otevírací doba v březnu je : po-so 9.00 až 17.00, ne 9.00 až 12.00 hod. Tel. 606 494 939, 723 516 513.

Sportovní příměstské tábory v Oáze Říčany

Oáza Říčany pořádá pravidelně ve svém areálu během letních prázdnin oblíbené příměstské tábory. Pokud chcete, aby vaše děti strávily aktivní prázdniny plné sportu a pohybu, neváhejte a přihlaste se již nyní – zbývají poslední místa ☺

Areál Oáza Říčany nabízí profesionální sportovní zázemí. Program se koná na venkovních sportovištích a také v tenisové hale, tělocvičně a v dešti v horní restauraci, která slouží jako „klubovna“.

Jak vypadá celodenní program

Rodiče mohou své děti přivést ráno od 7:30 do 8:30 a odpoledne si je vyzvednout od 16:00 do 17:30. Během této doby je pro děti připraven bohatý program, který je zaměřen zejména na pohybové aktivity a sportování. Děti jsou rozděleny do skupin (5 až 8 dětí ve skupině) a postupně se během dne střídají na stanovištích jako je výuka tenisu, venkovní bazén, jízda na kole (není povinná), stolní tenis, míčové hry a další herní a sportovní činnosti.

Tábor je určen pro děti od 5ti let až do 14 let. Pro letošní prázdniny je vypsáno 5 „týdenních“ termínů (téměř všechny termíny pondělí až pátek). Jsou to: 7.-10.7., 13.-17.7., 20.-24.7., 27.-31.7. 3.-7.8.

Cena za týdenní turnus je 3.000 Kč (možná účast i jeden nebo více dnů – 600 Kč/den). Zajímavá je určitě sleva 500 Kč, která je poskytnuta dětem, které navštěvují tenisovou školu Oáza.

27. června zveme na LETŇÁK
Vážení tenisoví přátelé, po úspěšném zahajovacím turnaji sezóny „OTVÍRÁK" OÁZA si Vás dovolujeme pozvat na druhý turnaj naší série ve čtyřhře amatérských dvojic tentokrát s názvem „LETŇÁK" OÁZA. Uskuteční se v našem krásném areálu v sobotu 27. června. Pro přihlášení a další informace sledujte naší nástěnku v klubu, webové stránky www.oazaricany.cz a facebookový profil Oáza Říčany, kde naleznete veškeré potřebné informace! Tenisu zdar! Tým OÁZA Říčany

Bližší informace na webových stránkách www.oazaricany.cz. nebo v recepci (tel.: 323 601 170).

LETNÍ AKADEMIE JEVANY

Zveme Vás na další ročník výtvarných kurzů pro děti v roce 2015 v těchto termínech:

13. – 17. července
20. – 24. července
10. – 14. srpna
17. – 21. srpna

Těšíme se na Vás!
bližší informace na
www.letniakademie.cz

Mezinárodní spediční a logistická společnost **Geis Parcel CZ s.r.o.** hledá pro pobočku **Praha**

Geis Global Logistics

DOPRAVCE

s dodávkovými vozidly s ložnou plochou minimálně 12m^3.

Vybraný dopravce získá smlouvu na stabilní denní práci (rozvoz a svoz zásilek) v silné zahraniční společnosti.

Bližší informace získáte na tel.: **724 451 882**
nebo na e-mailu: **frantisek.kortan@geisparcel.cz**

Vetešnictví u Kopretinky

VETEŠNICTVÍ u KOPRETINKY

Prodej nového a použitého zboží na ploše více než 400 m²

■ Nabízíme nábytek a starožitnosti, zajímavé doplňky do domácnosti i kanceláří, knihy, umělecké předměty, kuriozity.
■ Čeká vás příjemné a čisté prostředí.
■ Spolupracujeme s dopravní firmou, jež zajistí dovoz zboží až k vám domů.
■ Dále zajišťuje vyklízení bytů, nemovitostí a pozůstalostí.

Pro vaše děti je během otevírací doby zajištěna dílnička Bludička, kde si pod odborným dohledem mohou např. ozdobit keramický hrnek.

Komtakt: Na Dolách, Mukařov-Srbín (bývalý Music bar Kravín), otevírací doba: pátek 16:00 - 19:00 hod., sobota 9:00 - 16:00 hod. Neprovozujeme komisní prodej, pouze výkup za hotové po předchozí domluvě na tel.: 736 674 252.

AQUARIUS spol. s r.o. Invest CZ

Aquarius Invest CZ spol. s r.o. - provozovna Všechromy 82 (150m od nájezdu na D1,exit 15)

Výroba a prodej: plastové vodoměrné šachety, žumpy, jímky na dešťovou a odpadní vodu. tlaková kanalizace, jímky s filtrem a čerpadlem pro závlahu, zakázková výroba
Prodejní doba: Po – Pá: 8.00 – 16.00 hod., nebo po dohodě

Telefon: 323 642 032, 602 285 554
www.aquariusinvest.cz
aquarius@aquariusinvest.cz

Zveme Vás do firemní prodejny a předváděcího centra

VARES Mnichovice a. s., Pražská 539, Mnichovice
Otevřeno: po–pá 9:00–17:30 • so 9:00–15:00

VARES

VÁŠ ZNAČKOVÝ SEKÁČ MŮŽE MNOHEM VÍC

Naložte mu… nechte ho hrábnout… a za odměnu se může poválet…

od 5 090

od 4 490

od 6 490

NAKUPTE STROJE A PŘÍSLUŠENSTVÍ PŘÍMO OD VÝROBCE

39 990

Stiga Combi 1066 HQ
- Motor Briggs & Straton, 9 HP
- Hydrostatická převodovka
- Sečení se záběrem 66 cm
- Sběrací koš o objemu 150 litrů
- Zdarma ke stroji mulčovací vložka, nabíječka baterie

~~54 990~~ 49 990
Výroční SLEVA

Stiga Estate 3084 H
- Motor Briggs & Stratton 13,5 HP
- Hydrostatická převodovka
- Dvounožové sečení se záběrem 84 cm
- Sběrací koš o objemu 240 litrů
- Zdarma ke stroji mulčovací vložka, nabíječka baterie a zadní závěs

~~85 990~~ 79 990
Výroční SLEVA
STIGA VÍTĚZNÁ VOLBA

Stiga Estate 6102 HW
- Motor Briggs & Straton, 22 HP
- Hydrostatická převodovka
- Dvounožové sečení se záběrem 102 cm
- Sběrací koš o objemu 320 litrů
- Zdarma ke stroji mulčovací vložka, nabíječka baterie a zadní závěs

John Deere X135R
- Dvouválcový motor Briggs & Straton, 16,5 HP
- Hydrostatická převodovka
- Dvounožové sečení se záběrem 92 cm
- Litinová přední náprava
- Sběrací koš o objemu 300 litrů

~~111 900~~ 89 900
Výroční SLEVA

ZAŽIJTE TEN ROZDÍL

~~129 900~~ 109 900
Výroční SLEVA

John Deere X155R
- Dvouválcový motor Briggs & Straton, 18,5 HP
- Hydrostatická převodovka
- Dvounožové sečení se záběrem 107 cm
- Litinová přední náprava
- Sběrací koš o objemu 300 litrů

Díky 25 letům zkušeností s vlastní výrobou vidíme „pod pokličku“ zahradní a farmářské techniky a tak Vám poradíme nejen jako obyčejní obchodníci, ale jako skuteční znalci v oboru.

Tel: 323 631 333 • info@vares.cz • www.vares.cz

Verdeon
www.verdeon.cz

Tepelná čerpadla Toshiba, Daikin.
Čerpadla s dlouhou životností, vysokým výkonem a malým příkonem.

TOSHIBA DAIKIN

Výpočet tepelných ztrát ZDARMA.
Návrh řešení ZDARMA.

- Prodej, montáž a servis do 24 hod.
- Výpočet tepelných ztrát ZDARMA. Návrh řešení ZDARMA.
- Tepelná čerpadla a solární systémy vám zaručeně ušetří až ¾ nákladů za vytápění domu a ohřev vody.
- Možnost prohlídky vzorového domu v Doubravčicích.

Máte zájem o tepelné čerpadlo?
Chcete se nezávazně dozvědět více informací?
Stačí jen zavolat 776 111 011.
e-mail:info@verdeon.cz

www.verdeon.cz

ŽALUZIE
poradenství · výroba · montáž · servis
- ROLETKY
- MARKÝZY
- SÍTĚ PROTI HMYZU
- DOPLŇKY VELUX
- OPRAVY

1995–2013 18 let ZKUŠENOSTÍ NA TRHU

EKOTES CZ s.r.o.
Cemokostelecká 14
Říčany (vedle BILLY)
606 888 525
321 698 698
www.ekotes.cz
Zaměření a kalkulace ZDARMA denně 8.00 - 22.00

Legner Hotel Zvánovice
– Lesní Lázně (Praha-východ)
přijme brigádníky nebo HPP na pozice
úklid – pokojská, obsluha restaurace
– číšník/servírka, recepce - recepční
Tel.: 724 104 148 nebo 323 649 679
zvanovice@legner.cz, www.lesnilazne.cz

OÁZA Říčany PŘIJME na hlavní pracovní poměr údržbáře/správce sportovního areálu. Časová flexibilita, řidičský průkaz skupiny B, pracovitost. Nástup ihned. Info na tel.: 731 192 109.

Vinotéka na náměstí

Rozšiřujeme nabídku o výběr kalifornských a argentinských vín. V prodeji jsou nově vína z vinařství Štěpánek a BIO vína z Vinných sklepů Kutná hora.

Prodej palivového dřeva
Martin Filip, Říčany u Prahy
tel.: 602 388 435
www.drevoricany.cz
KVALITNÍ DŘEVO DO VAŠEHO KRBU

ŽALUZIE ROLETY
SÍTĚ PROTI HMYZU
MARKÝZY A VEŠKERÉ OPRAVY
Nabízíme 50% slevu z ceny montáže
ŽALUZIE SUCHÝ
ZÁRUKA 4 ROKY
DODACÍ LHŮTA 3-5 DNŮ
tel.: 728 863 201
www.zaluzie-suchy.cz

PRODEJ TŘÍDĚNÉ KOMPOSTOVANÉ ZEMINY
AKCE
420 Kč + DPH za m³
+ DOPRAVA
Pro velkoodběratele sleva
KONTAKT:
777 322 135

Tesařství a pokrývačství
TOMÁŠ BRČÁK
...záruka kvalitní práce
- střechy, krovy
- přístřešky pro auta
- pergoly, střešní okna
- zastřešení terasy
- mytí a nátěry střech

Tel.: 721 837 792
Web: www.brcak.cz

MEFO SPORT CENTRUM JINTN
Šípková 279, 251 62 Mukařov

www.mefo.cz
tel.: 736 452 405

Je vám horko v podkroví?

Montáž předokenních zastiňovacích rolet a markýz.
Snížení dopadu slunečních paprsků až o 70%.
Funkci okna neomezí.
Tel.: 721 837 792

PRODEJ Dům 6+kk, 2.500 m² zahrada
tel.: 737 219 639
www.ondrejov.com

Zprostředkujeme koupi a prodej nemovitostí
MNICHOVICKÁ REALITNÍ KANCELÁŘ s.r.o.
www.mnichovicka-rk.cz
info@mnichovicka-rk.cz
tel./fax: 323640672, gsm: 603483258
IČO: 48027740
PO-ČT: 9.00-16.00
Masarykovo nám. 35, Mnichovice, 251 64

První autorizovaná obchodní síť uhelných skladů v ČR

TOP PALIVO - TEPLO
CERTIFIKOVANÝ Ledvické uhlí TOP PRODEJCE
PRODEJCE BRIKET REKORD

Sklad paliva Josef Dvořák

Objednávky: osobně na adrese Strančice, Hrdinů 381 Po-Pá 7:00-15:00
telefonicky 323 640 122, 777 300 206 nebo emailem: jdvorakuhelnesklady@seznam.cz

JARNÍ SLEVY

e-mail: jdvorakuhelnesklady@seznam.cz

Hledám paní na průběžnou údržbu záhradních záhonů v Mnichovicích.
Tel.: 606 470 756

KOUPÍM MALOTRAKTOR VARI-TERRA I V HORŠÍM STAVU.
Tel: 777 428 234

Do skladu se sídlem v Průhonicích, přijmeme skladníka/ci, administrativní pracovnici na HPP.
Kontakt: vera.chaloupkova@123shop.cz
602 123 049

Hledám hravé, energické a spolehlivé pomocníky se smyslem pro legraci do domácnosti s dětmi v dopol. i večerních hodinách. Vhodné pro mladé lidi z blízkého okolí. Více info na tel. 775 850 212 nebo mailu d.kamasova@seznam.cz

---

LÉTO 2015
VENDULA MIKOLÁŠOVÁ CESTOVNÍ AGENTURA
Út - Pá 10:00 - 12:00, 14:00 - 17:00
So 9:30 - 12:00
SKVĚLÉ SLEVY · POZNÁVACÍ ZÁJEZDY PO CELÉM SVĚTĚ · KLASICKÉ I EXOTICKÉ DESTINACE · NABÍDKY PŘEDNÍCH CESTOVNÍCH POJIŠŤĚNÝCH KANCELÁŘÍ
Pražská 28, Mnichovice
tel.: 323 642 188, tel./fax: 323 640 505, mobil: 602 280 943
email: vendula@cbox.cz, www.agentura-vendy.internet123.cz

ČALOUNICTVÍ
Josef Vávra

tel.: 603 301 565, 733 299 549
veškeré čalounické práce
www.calounik-vavra.cz

- návrhy zahrad
- realizace
- údržba
- pergoly
- alpina
- automatický závlahový systém RAIN BIRD

www.budkazahrady.cz
tel: 602 800 909
Váš zahradník

OPRAVY CHLADNIČEK, MRAZNIČEK – AB SERVIS
Jaroslav Kubíček, tel. 603 464 367
Pod Jiřím 205, Mirošovice

Pelety ø 6 mm

Dřevěné pelety – bílé (bez kůry) z čistého suchého smrkového dřeva (piliny a hobliny) – certifikováno dle **ENplus A1** (EN 14961-2) vyrobené v ČR.

Aktuální ceny na **www.espedi.cz** nebo na tel.: **608 611 208**, **777 283 009**, **777 283 003**.

Sklad v Olešce u Kostelce nad Č. lesy v bývalém JZD. Baleno v 15kg pytlích. Na paletě 1050 kg.

RH pool s.r.o.
18 let na trhu

Bazény vyvařené těžkou fólií, rekonstrukce, montáž a stavba

Bezplatná konzuktace:
tel.: 606 792 157
Poptávky: rhpool@seznam.cz
www.rhpool.com

Bazénový e-shop
www.bazenovyeshop.cz

Vinotéka POHODIČKA
✻ špičkové sudové víno ✻ speciální lahvové víno ✻ zákusky z pravé šlehačky ✻ delikatesy k vínu – sýry, klobásky
Kutnohorská 98, Louňovice, 776 669 961
PO–ČT 13.00-20.00 PÁ 10.00-20.00
SO 10.00-18.00 NE 10.00-17.00
Nové ročníky vín v prodeji.

Vybavení koupelen + vzorkovna **Voda – topení -kanalizace**
Koupelny dle vašeho přání
Rychlé dodávky – výrazné slevy!
Zvláštní výhody pro stavební firmy a řemeslníky
PRONTO Říčany, s.r.o.
– dodává topenářský a instalatérský materiál na hrubou stavbu i na konečnou kompletaci
Černokostelecká 152/62, tel.: 323602235 Po – Pá 7:30 – 17:00 So 8:30 – 12:00
www.pronto-ricany.cz sledujte i akce na www.pronto84.webnode.cz
KOLO
RAVAK

RYCHLOST A KVALITA
INTERIÉR I EXTERIÉR
MALÍŘI
lakýrníci
tapetáři
ŽALUZIE
sklenářství
➤ sítě proti hmyzu
➤ silikonové těsnění oken a dveří
➤ čištění oken, koberců
MILAN ROŽNÍČEK
602 383 806
www.sklenarstvi-roznicek.cz

AUTOSKLO VOJKOV
VÝMĚNA SKEL ZDARMA A ZAPŮJČENÍ VOZU ZDARMA
tel.: 777 268 919
www.vojkov.eu

KUCHYNĚ A NÁBYTEK
NA MÍRU
- Zakázková výroba z lamina, MDF a dýhy vč. lakování – i do vysokého lesku
- Materiály značek Technistone, Corian, Egger, Thermopal, Eurolight, Glunz, Kronospan, Polyform, Hettich, Blum, Giraz, Effegibrevetti, Peka, Wiesli, Mivokoz, Franke a další
- Ložnice, vestavné skříně, předsíně, dětské pokoje, obývací stěny, postele
- Doprava, montáž a dodání kuchyňské linky včetně elektrospotřebičů od patnácti značek a dalších doplňků dle požadavků zákazníka vč. přípravy elektro a vodoinstalace

TRUHLÁŘSTVÍ SVOBODA
Martin Svoboda
Tel.: 777 832 084
E-mail: info@vasnabytek.cz
www.vasnabytek.cz
IČO: 49502590
DIČ: CZ7601060060

VÝROBA NÁBYTKU
Romanovský Luboš
VŠE PRO VÁŠ INTERIÉR
kuchyňské linky, ložnice, dětské pokoje, obývací pokoje, šatny, pracovny, kancelářský nábytek, komerční prostory
Hrusice 164, 251 66, 603 204 203
mail: info@romanovsky.cz
www.romanovsky.cz

VÝKUP LESŮ A LESNÍCH POZEMKŮ
ZALESŇOVÁNÍ VYKÁCENÝCH PLOCH
TEL.: 602238849
www.broukal.cz

KAMENICTVÍ SVOJETICE
Vám nabízí tyto služby:
- výroba urnových pomníků, jednohrobů, dvojhrobů a pomníkových dílů z přírodního kamene dle požadavku zákazníka
- výroba krycích desek
- zhotovení parapetů, schodů, obkladů z přírodních materiálů
- opravy starých pomníků včetně přebroušení
- prodej svítilen, váz a náhrobních doplňků včetně montáže
- osazovací práce a doprava zajištěny

OBJEDNÁVKY: kamenictvijordan@seznam.cz
osobně: Po - Pá v provozovně ve Svojeticích
telefonicky: 323 660 233, 602 304 946 - p. Jordán
POROVNEJTE NAŠE CENY S KONKURENCÍ NEPLATÍTE VÍC NEŽ MUSÍTE

ZEMNÍ PRÁCE
autodoprava, kontejnery
Zakládání zahrad
Prodej: Písky, drtě, recykláty, zemina tříděná, zahradní substráty
737 651 630
www.zemniprace-bartoska.ic.cz

SERVIS OKEN
odborné poradenství • rychlé řešení
- SEŘIZOVÁNÍ VŠECH TYPŮ OKEN A DVEŘÍ
- SERVIS KOVÁNÍ
- OPRAVY A ÚDRŽBA

1995 - 2013 18 let ZKUŠENOSTI NA TRHU
EKOTĚS CZ s.r.o.
Černokostelecká 14
Říčany (vedle BILLY)
606 888 525
321 698 698
www.ekotes.cz
Zaměření a kalkulace ZDARMA denně 8.00 - 22.00

Auto-Pilař s.r.o., Černokostelecká 268, Říčany, tel. 323 601 186
www.auto-pilar.cz, info@auto-pilar.cz, prodej@auto-pilar.cz

BETON Strančice s. r. o.
Výroba a čerpání betonu
Prodej písků, drtí, kačírku
Výstavba základových desek
betonárka
Svojšovice 27
251 63 Stráncice
Tel: 323 640 900
Fax: 323 640 966
betonstrancice@cmail.cz
BETON Strančice s.r.o.
www.betonstrancice.cz

PLETIVO
Tichovský s.r.o.
TICHOVSKÝ
Ondřejovská 928
Mnichovice 251 64
Tel.: 323 640 660
602 236 893
VYROBÍME JAKOUKOLIV VÝŠKU A DÉLKU
- pletivo pozink potažené PVC
- pletivo pozink
- plotové sloupky a vzpěry (PVC)
- vrtání děr pro sloupky a betonování
- montáž pletiva
- vjezdová vrata a vrátka
- betonové podezdívky
- různé plotové doplňky

ZDARMA ODVEZEME JAKÝKOLIV ŽELEZNÝ ŠROT
ZEMNÍ PRÁCE MINIRYPADLEM
ZEMNÍ PRÁCE JCB 3 CX turbo

VRTANÉ STUDNY TEPELNÁ ČERPADLA
STUDNAŘSTVÍ ŠTECHER
Nabízíme:
- vyhledání pramene se zárukou
- projekty – HG posudky – st. povolení
- vrtání průměrem 150-254 mm
- montáže čerpadel a vodáren
- vrty pro tepelná čerpadla
- možnost kompletní dodávky na klíč

www.studnarstvi.cz
Tel: 606 840 202, 602 370 948
e-mail: stecher@studnarstvi.cz

malá rodinná ZŠ NEMO v Říčanech
ještě přijme holčičky do 1. třídy

Základní škola NEMO

individuální přístup
pro 10 dětí ve třídě
rozšířená výuka angličtiny
s rodilým mluvčím
bohaté mimoškolní aktivity
(tenis, atletika, keramika, plavání)
za příznivé školné

Říčany Nad Bahnivkou 140, tel. 606 541 712, info@skolanemo.cz
www.skolanemo.cz

POBYTOVÉ ZÁJEZDY CHORVATSKO, SLOVENSKO
CHORVATSKO – OSTROV RAB, LOPAR – PÍSČITÁ PLÁŽ
Letovisko s veškerou vybaveností pro turisty.
Ubytování ve čtyřlůžkových apartmánech vybavených dvěma ložnicemi, kuchyňským koutem a soc. zařízením. Vzdálenost od moře cca. 200 metrů. Možnost zajištění dvoulůžkového apartmánu. Stravování: polopenze.
Termín: 17. – 25. 7. 2015, cena za osobu 8 500 Kč

SLOVENSKO – JÁNSKÁ DOLINA, NÍZKÉ TATRY JÁNSKÁ DOLINA
Nízké Tatry s výlety a termály.
. Ubytování: Penzion Horec, ve dvoulůžkových a třílůžkových pokojích s vlastním soc. zařízením. Stravování: plná penze.
Termín: 13. – 19. 9. 2015, cena za osobu: 5 500 Kč

Bližší info:
www.bajajatrans.cz,
tel: 777 296 528, 734 374 701
e-mail: bajaja.trans@seznam.cz

INSTALKLUB Vančura
Tel.: 603 525 617
Email:vancura.m@quick.cz
www.instalklub.praha-cz.com
SOLÁRNÍ SYSTÉMY
VODOINSTALACE
TOPENÍ
ČERPACÍ TECHNIKA
TEPELNÁ ČERPADLA
ČIŠTĚNÍ STUDNÍ
AUTOMATICKÉ ZÁVLAHY ZAHRAD

KONTEJNERY + BIOODPAD
ODVOZ
odvoz sutě
odpady
bioodpady
DOVOZ
dovoz paletového zboží hydraulickou rukou, štěrku, písku, betonu, kúry
Možnost uložení zeminy, prodej tříděné kompostované zeminy.
777 322 134

MDurek@seznam.cz

Bytové družstvo pronajme byt v Mnichovicích, Husova 810, 1+1 o výměře 72,7 m². Volný k 1. 6. 2015, cena dle dohody. e-mail:bdprahavychod@seznam.cz tel.: 739 427 978

Hotel PAVILON Říčany přijme zkušeného kuchaře na hlavní pracovní poměr. Bližší informace na tel.: 777 63 68 53.

Obkladačské a ostatní stavební práce, štuky, sádrokarton, omítky, pokládka podlah, malířské práce, bytová jádra.
Václav Košnar – 603 853 307
kosnar4@seznam.cz

CYKLOSPORT KERN
prodej kol • servis • opravy
Mukařov - Šípková ul. 279
Po - zavřeno
Út - 11:00 - 18:00
St - 11:00 - 18:00
Čt - 11:00 - 18:00
Pá - 11:00 - 18:00
So - 10:00 - 15:00
Ne - zavřeno
www.cyklo-kern.cz
☎ 323 607 816
PŘI PŘEDLOŽENÍ KUPÓNU SLEVA 10%
akce trvá do konce roku 2015

Rizikové kácení stromů
pomocí horol. techniky
Zakládání a údržba zahrad
sekání trávy, vertikutace...
731 160 030
www.zahradypittner.cz

PÉČE O STROMY
veřejná zeleň, zahrady, parky, památné stromy
• prořezávání
• rizikové kácení
• štěpkování
Jan Procházka – Struhařov
724 111 545
737 408 696

ZAVA & COMP
Ing. Jiří Zavadil
HARDWARE - SOFTWARE
POČÍTAČE PRODEJ A SERVIS
MODERNIZACE PC PŘIPOJENÍ NA INTERNET
Lipanská 769, 251 01 Říčany
tel: 323 604 238, mobil: 603 486 362
info@zavacomp.cz
www.zavacomp.cz

TĚSNĚNÍ OKEN
rychle odborně kvalitně
TĚSNĚNÍ DO VŠECH TYPŮ OKEN A DVEŘÍ
VÝMĚNA TĚSNĚNÍ PLASTOVÝCH OKEN, EUROOKEN
1995 - 2013 18 let SPOKOJENOSTI VE TĚSNĚNÍ
EKOTĚS CZ s.r.o.
Černokostelecká 14
Říčany (vedle BILLY)
☎ 606 888 525
☎ 321 698 698
www.ekotes.cz
Zaměření a kalkulace ZDARMA denně 8.00 - 22.00

SUCHÉ PALIVOVÉ A KRBOVÉ DŘEVO
PELETY A BRIKETY
Štěpkování větví do průměru 10 cm
Sklady-odběrná místa:
Prusice (tel.608 302 917)
Všestary (tel.777 280 341)
Otevírací doba: Po-Pá: 7-17 So:7-13
Ceník: www.broukal.cz

Ekologická likvidace vozidel
Odtah vozidel ZDARMA

provádíme v Praze a Středočeském kraji
www.likvidace.vojkov.cz
tel.: 605 238 887
Autocentrum Vojkov s.r.o., K nemocnici 50, 251 62 Tehovec

NOVĚ AUTORIZOVANÝ SERVIS VOLKSWAGEN

Volkswagen Service®

Dopřejte si skutečný full service v profesionální péči týmu Auto Opat

Při servisní prohlídce u nás:
náhradní vozidlo a mytí vašeho vozu ZDARMA!

AUTO OPAT FULL SERVICE
Servis Auto Opat s.r.o., Komerční 467, 251 01 Čestlice-Nupaky
Tel.: 240 200 750, **www.autoopat.cz**

ŠKODA

AUTORIZOVANÝ SERVIS A PRODEJ VOZŮ ŠKODA

KOMPLEXNÍ SLUŽBY PRO MOTORISTY
na dvou skvěle dostupných místech v centru Prahy Legerova 22 a v prodejním a servisním centru Nupaky, Exit 8 dálnice D1

AUTO OPAT FULL SERVICE
Servis Auto Opat s.r.o., tel.: 240 200 730, **www.autoopat.cz**

Hyundai i30

Otevřeli jsme pro vás nové dealerství Hyundai!

Přijďte se přesvědčit o revoluční kvalitě a výkonu vozů Hyundai na nově otevřené dealerství.

Nový Hyundai i30 je vůz, o kterém jste vždy snili. Jeho přitažlivý design bude pastvou pro oči, zatímco vylepšené jízdní vlastnosti, zdokonalené motory včetně 1,6 Turbo GDi a nová 7stupňová dvouspojková převodovka vás přímo nadchnou. S adaptivními bixenonovými světlomety a chytrým parkovacím asistentem se vyhnete stresovým situacím a budete si moct plně užívat pohodlí ventilovaných předních sedadel, která nabídne jako jediný vůz ve své třídě. Spolehnout se můžete i na prostorný interiér a velký zavazadlový prostor s objemem až 1642 litrů i na špičkovou kvalitu podloženou 5letou zárukou bez omezení.

Otestujte novou i30 u nejbližšího partnera Hyundai!

5 LET Komplexní záruky bez omezení km

HYUNDAI
NEW THINKING.
NEW POSSIBILITIES.

Hyundai i30 – kombinovaná spotřeba: 3,9–7,3 l/100 km, emise CO_2: 102–169 g/km.
Porovnejte nový Hyundai s jinými vozy na www.porovnejhyundai.cz.
Hyundai Infocentrum 800 800 900.
Fotografie je pouze ilustrativní. Nabídka platí u participujících autorizovaných prodejců Hyundai.